



隨處都可刷 隨時享優惠 旅韓首選JCB



優惠期間

2025.01.01~ 2025.12.31

※JCB卡可在任何接受信用卡的商店使用。



JCB PLAZA Lounge Seoul

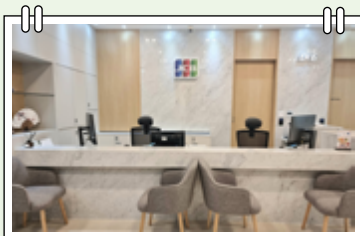

JCB PLAZA Lounge Seoul是JCB持卡人專屬的貴賓休息室。

由當地工作人員為持卡人提供首爾的最新旅遊資訊,使持卡人能充分享受旅程的每一刻。

服務內容

出示持卡人本人名義(在有效期內)的JCB卡
您和您的同伴可免費使用本服務。

- 提供JCB特別優惠、觀光資訊及預約服務。
- 當日行李寄放
- 免費WiFi及上網服務
- 列印
- 免費飲料服務

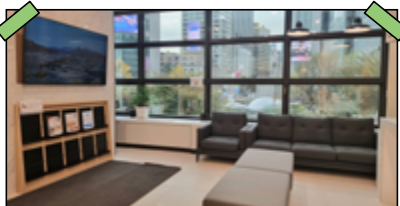

地點

2F, Kukje Building, 109, Namdaemun-ro, Jung-gu, Seoul, 04522, Korea

14p.MAP ☆

交通方式

從地鐵2號線「乙支路入口」站2號出口出站後直行約20公尺,穿越人行道後直走到第一座建築物(一樓有星巴克的大樓),請上該大樓的2樓。

電話號碼

02-755-4977 (從韓國國內撥打時)
82(國家代碼)-2-755-4977
(從韓國境外致電時)

營業時間

9:00AM-6:00PM

公休日

星期六、星期日、國定假日、第一和第三個星期三



<Lounge資訊>

- 來訪或來電時,請準備好帶有JCB標誌的信用卡或簽帳卡。JCB 預付卡不適用於此服務。



如何使用本手冊

出示各活動頁面上的優惠券，並使用 JCB 卡支付，
可獲得相關優惠。

優惠期間 2025年1月1日(星期三)～2025年12月31日(星期三)

優惠券

PRESENT **HBAF ALMOND STORE** · 바프 아몬드 스토어



如購買金額滿₩30,000以上，
即隨機贈送麥芽球 (40g) 1包。
₩30,000 이상 구입 시 바프 올트볼
(40g) 을 증정해드립니다. 재고 상황에
따라 없을 경우에는 바프 알콘(80g)
1봉지를 제공해드립니다.



明洞一號店
① 1F., 123, Toegye-ro, Jung-gu, Seoul
서울시 중구 퇴계로 123 1층
② 11:00AM ~ 11:00PM
③ 全年無休

優惠商店資訊



注意事項

- 本手冊的優惠僅限韓國外地區發行之JCB卡持卡人使用。
- 出示各商店優惠券並使用JCB卡支付時方可使用優惠。各優惠券可在本手冊中的活動店家頁或“JCB Special Offers”官方網站中確認。
- 不可與其他優惠及優惠券併用。
- 本頁所載之文章、地圖為2025年1月時的資訊。優惠內容有可能在無預先告知下變更，或因店家因素導致優惠變更或取消之情形。
- 若有未依照優惠內容規定事先出示優惠頁面，或於付款後才出示，或直接與店家議價等情形，則可能無法使用本優惠。
- 商店提供的商品和服務品質以及SPA、芳療按摩店、美甲沙龍等提供美容相關療程和商品所造成之任何問題，JCB概不負責。敬請見諒。
- 特價商品與特價期間可能有不適用本優惠之情形。
- 營業時間、公休日可能會因店家因素導致變更，恕不另行通知。



本手冊的變更與資訊更正

本手冊所載之商店、服務內容如有變更或資訊更正時，請至“JCB Special Offers”官方網站確認詳情。可掃描左方QR Code進入網站。

目錄

- 超便利!韓國旅遊資訊大全 ----- 4~7p.
- 首爾一日遊路線 ----- 34p.
- 免稅店 ----- 8~11p.
- 明洞以外的首爾特約商店 ----- 35~48p.
- 推薦下載APP 6選 ----- 12p.
- 首爾近郊旅遊景點<水原篇> ----- 49p.
- 明洞特約商店 ----- 13~32p.
- 首爾以外/線上特約商店 ----- 50~56p.
- 旅途中可以使用的實用韓文短句 ----- 33p.

仁川機場第一航廈 → 到明洞站！



機場接駁巴士



運行時間 運行時間: 5:30AM~11:10PM (15-25分鐘間隔, 每天71班)

如何購買車票 1樓巴士售票處或自助售票機

費用 成人 KRW17,000 | 所需時間: 約1小時30分

AREX + 地鐵

到首爾站的直達列車

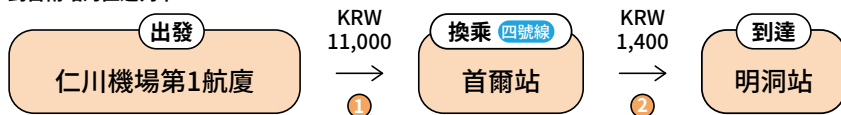

運行時間 5:23AM~10:48PM (每天26班)

購買方法

- ① 在地下1樓橘色自助售票機購買
- ② 在地鐵自助售票機購買一次性交通卡或使用T-Money

費用 成人 KRW12,400 | 所需時間: 約1小時

機場鐵道 各站停車 + 地鐵

開往首爾站的普通列車

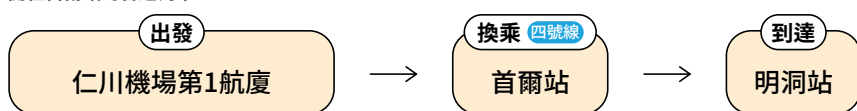

運行時間 5:24AM~11:38PM (平日為1日101班)

購買方法

在地下1樓天藍色自助售票機購買1次性交通卡或使用T-Money

費用 成人 KRW4,450 | 所需時間: 約1小時30分

※上述費用可能會根據當地情況有所變動。

什麼是T-money?

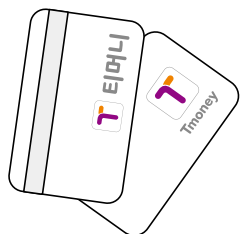

韓國的萬能交通卡，
可以坐公車、地鐵、計程車！

使用方法

購入卡片後使用專用機器儲值

卡片購買處

超商、旅遊諮詢處等。

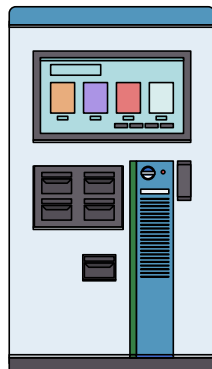

交通工具

地鐵



1號線~9號線、愛寶樂園線等
最遠可抵達近郊的主要大眾交通工具。

主要地鐵線路的主要站

- | | |
|-----------|---------|
| 1號線 首爾站 | 2號線 聖水站 |
| 3號線 安國站 | 4號線 明洞站 |
| 5號線 景福宮站 | 6號線 合併站 |
| 7號線 清潭站 | 8號線 蠶室站 |
| 9號線 高速客運站 | |

詳細路線圖 → 6~7p.

計程車



4人以內

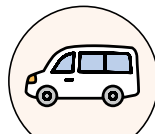

5人以上

可最方便、
舒適地到達目的地的交通工具。
快使用下面的叫車APP，
便利地叫車吧！

推薦給隨時隨地想叫到叫計程
車的你



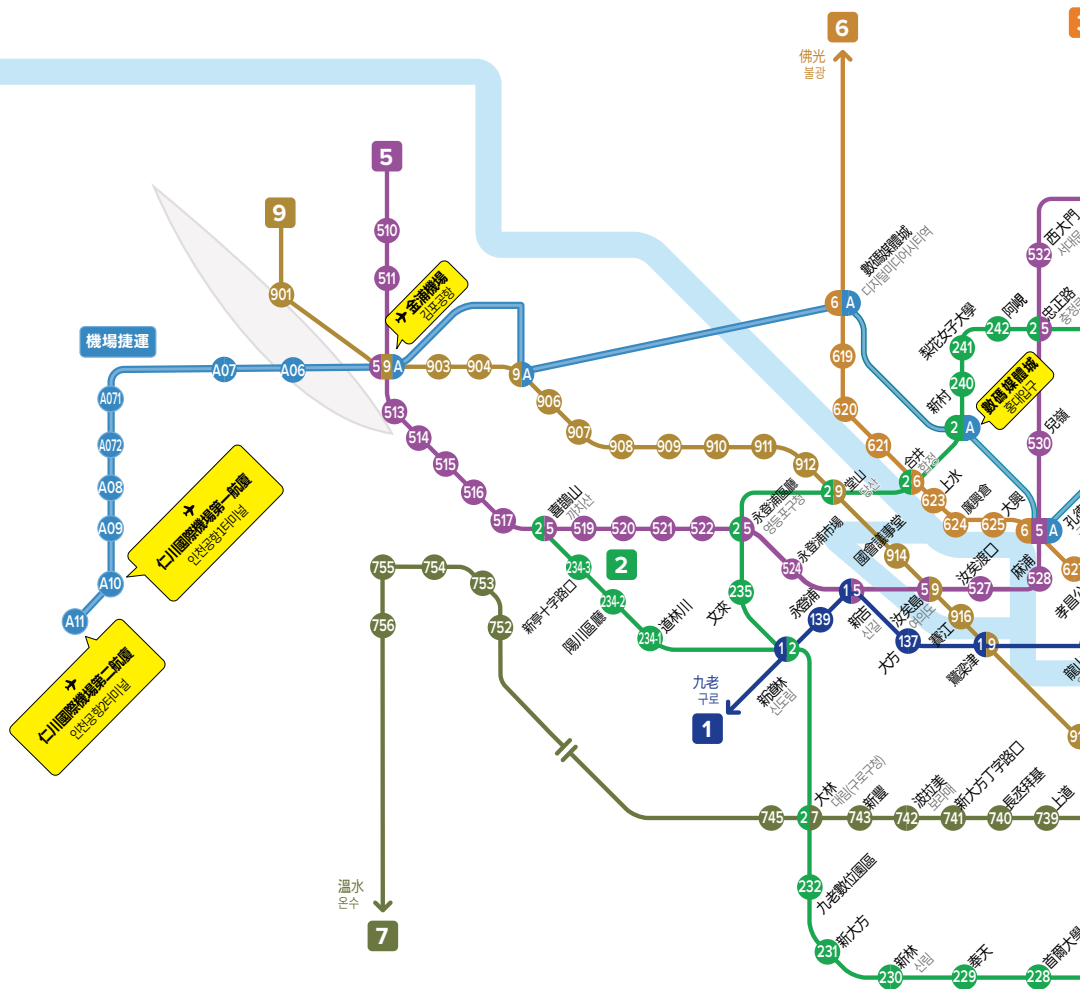

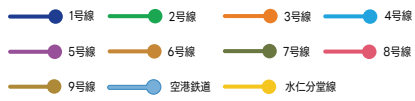

※ 僅標示以觀光景點為主的路線。

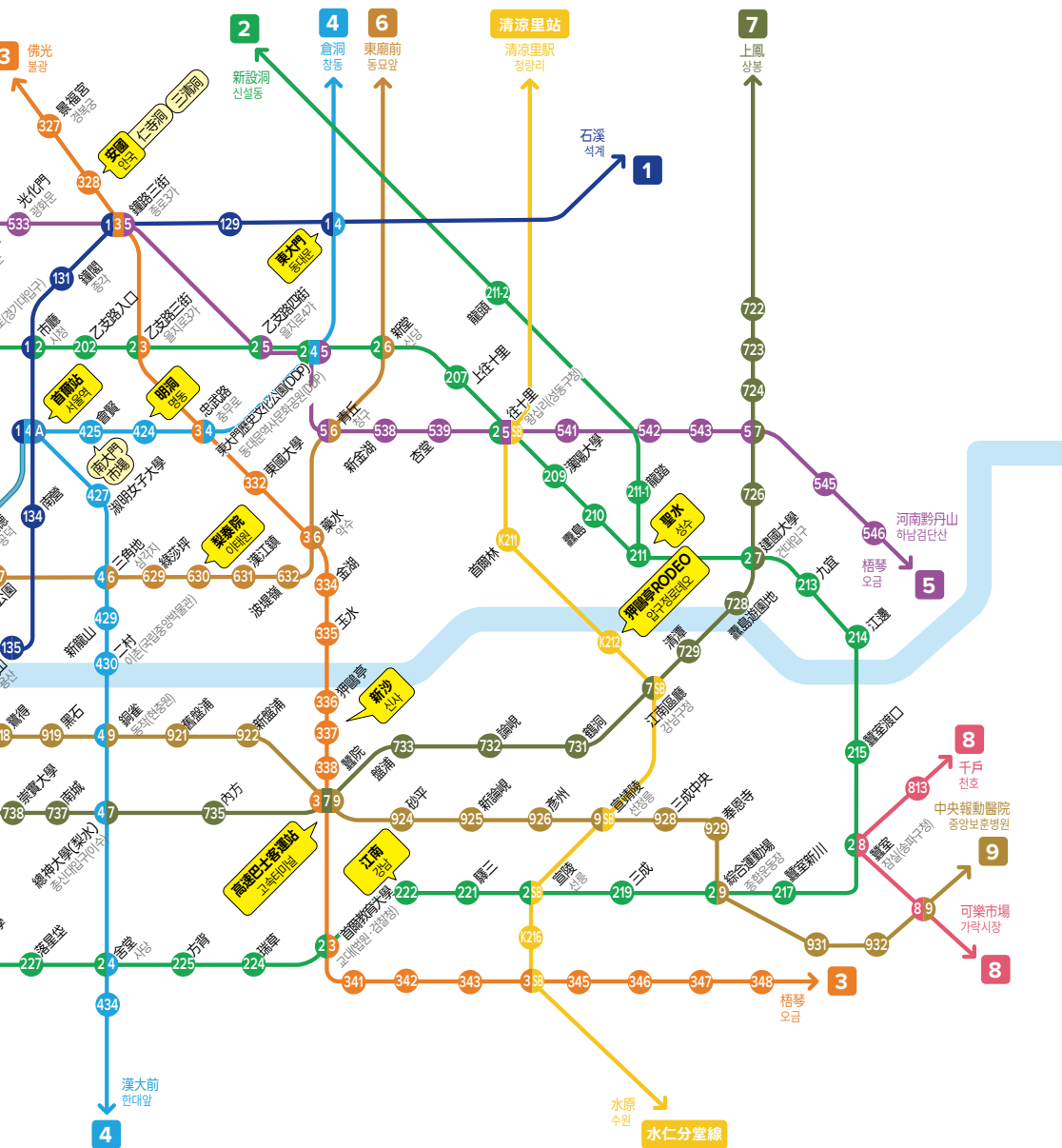



樂天免稅店 LOTTE DUTY FREE

樂天免稅店是擁有國內最多品牌和商品的全球第一商店，以首爾觀光購物中心和明洞的明洞總店為代表，還有可在韓國國內最高層地標的樂天世界塔裡享受免稅購物。在[世界大廈店]、位處飯店、百貨公司、電影院等集於一身的釜山中心地帶“西面”的[釜山店]、濟州最大規模的市內免稅店[濟州店]裡，可以盡情享受名牌、韓國人氣化妝品、禮品等購物樂趣。在金浦、金海、濟州機場內也有設店，回國時也請多多光顧。

明洞總店 14p.- A

- 📍 30, Euljiro, Jung-gu, Seoul
- 🕒 9:30AM ~ 8:00PM
- 📅 全年無休



世界大廈店 37p.- C

- 📍 300, Olympic-ro, Songpa-gu, Seoul
- 🕒 9:30AM ~ 8:00PM
- 📅 全年無休



釜山店

- 📍 772, Gaya-daero, Busanjin-gu, Busan
- 🕒 10:30AM ~ 7:30PM
- 📅 全年無休



濟州店

- 📍 83, Doryeong-ro, Jeju
- 🕒 10:00AM ~ 7:00PM
- 📅 全年無休



注意事項 ▲請掃描QR Code 確認注意事項。



新世界免稅店 SHINSEGAE DUTY FREE

新世界免稅店擁有首爾明洞、仁川國際機場第1航廈、第2航廈等共3家分店，擁有世界級高級品牌CHANEL、LOUIS VUITTON、HERMES及FREDERIC MALLE、GENTLE MONSTER、MARITHE FRANCOIS GIRBAUD、Tamburins等K-時尚、美容品牌商品，向世界宣傳韓國品牌。始終以透過充滿驚喜和活力的購物體驗，打造提供新鮮樂趣的免稅店為目標前進。

明洞店 14p.- B

- 📍 77, Toegye-ro, Jung-gu, Seoul
- 🕒 月～木 10:30AM ~ 8:00PM / 金～日・祝 10:30AM ~ 8:30PM
- 🗓 全年無休



仁川機場第2航廈店

36p.- G

- 📍 Incheon International Airport Terminal 2, 446, Je2terminal-daero, Jung-gu, Incheon
- 🕒 6:30AM ~ 9:30PM (部分商店為24小時營業)
- 🗓 全年無休



仁川機場第1航廈店 36p.- F

- 📍 3F., Incheon International Airport Terminal 1, 272, Gonghang-ro, Jung-gu, Incheon
- 🕒 6:30AM ~ 9:30PM 部分商店為24小時營業
- 🗓 全年無休



線上免稅店

- 🌐 <https://bit.ly/4eYEV2x>



注意事項 ▲請掃描QR Code 確認注意事項。



新羅免稅店 SHILLA DUTY FREE

提供全球免稅購物服務的新羅免稅店。

擁有令顧客滿意的著名品牌和得到世界認可的全球美容品牌。不僅有高級精品，還有時尚的服飾、飾品和食品，就在新羅免稅店享受免稅購物吧。

首爾店 37p.- D

📍 249, Dongho-ro, Jung-gu, Seoul

🕒 9:30AM ~ 8:00PM

🗓 全年無休



濟州店

📍 69, Noyeon-ro, Jeju-si, Jeju-do

🕒 10:00AM ~ 6:00PM

🗓 全年無休



仁川機場店(T1) 36p.- H

📍 3F., Incheon International Airport Terminal 1, 272, Gonghang-ro, Jung-gu, Incheon

🕒 06:30AM ~ 21:30PM

🗓 全年無休



仁川機場店(T2) 36p.- I

📍 3F., Incheon International Airport Terminal 2, 446, Gonghang-ro, Jung-gu, Incheon

🕒 06:30AM ~ 21:30PM

🗓 全年無休



線上免稅店

🌐 <https://bit.ly/3VQ9i4l>



注意事項 ▲請掃描QR Code 確認注意事項。



新羅IPARK免稅店

SHILLA IPARK DUTY FREE

37p.- E

作為韓國國內最大規模的複合商城,設店在位於交通要塞龍山IPARK商城內,不僅位置便利,也可同時享受多種娛樂和免稅購物。

📍 55, Hangang-daero 23-gil,
Yongsan-gu, Seoul

🕒 10:30AM ~ 7:30PM

📅 全年無休



注意事項 ▲請掃描QR Code 確認注意事項。

讓韓國旅行更方便！

推薦下載 6個必備APP 6選



Naver Map



韓國的地圖APP“Naver Map”不僅可以搜尋位置，也可以告訴你到你想去地點的最短移動距離。還有韓國人氣景點的照片、影片與各式評論，非常方便。



K Ride



專為外國遊客準備的韓國計程車叫車APP。有中文對應及各種車輛選項，可迅速叫到車、支援便捷支付等提供您順暢的旅程。



Seoul Subway



有清晰的地鐵圖和官方地鐵時間表，提供準確出發與到達時間的韓國地鐵APP。複雜的首爾地鐵再也不怕！



Papago



旅行中所有需要翻譯的瞬間，有Papago就安心！把文字、圖像、語音等各種內容翻譯成各國語言的翻譯APP。



**Catchtable
Global**



專為外國遊客準備的外國人友好韓國餐廳APP。從人氣餐廳為始，提供首爾，釜山等全韓國2,000多間餐廳的預約和候位登錄服務(有中文介面)



**JCB Taiwan
LINE官方帳號**



歡迎加入JCB Taiwan LINE官方帳號好友，隨時隨地為您提供最新優惠情報，每月月底還有機會抽最高50點LINE POINTS！



明洞

Myeongdong

SHOPPING

16p.~22p.

ENTERTAINMENT

31p.

RESTAURANT

23p.~27p.

TOUR SERVICE

31p.

CAFÉ

28p.

HOTEL

32p.

AESTHETIC

29p.~30p.

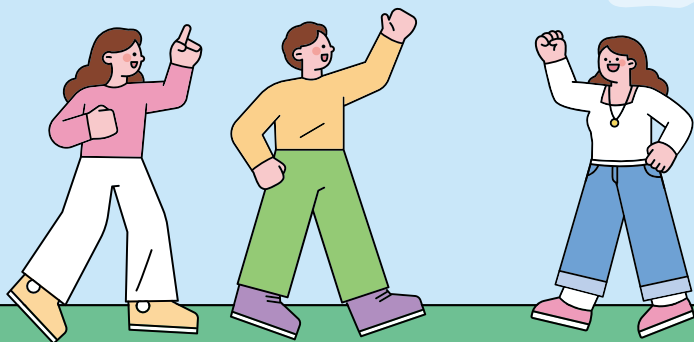

明洞地圖

Myeongdong Map



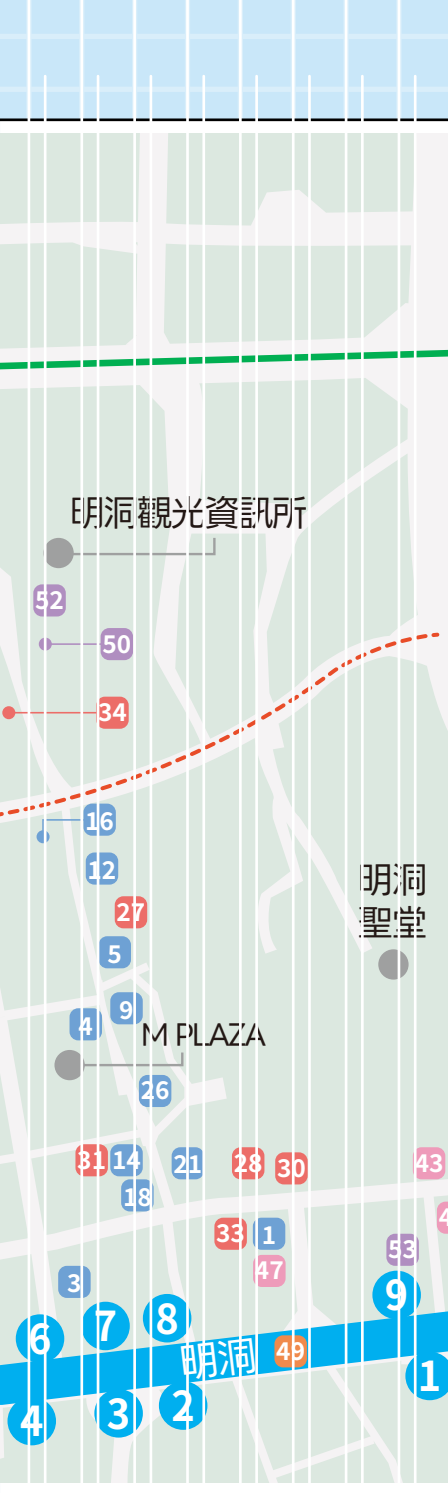

免稅店

- A 樂天免稅店
- B 新世界免稅店

SHOPPING

- 1 WIGGLE WIGGLE ZIP明洞店
- 2 WIGGLE WIGGLE TOWN明洞店
- 3 HBAF ALMOND STORE明洞一號店
- 4 MPLAYGROUND
- 5 RAINBOW 1023
- 6 RAINBOW 8341
- 7 ALL MASK STORY 明洞店
- 8 ALL MASK STORY 明洞中央店
- 9 ALL MASK STORY 第三大道店
- 10 ALL MASK STORY 明洞四號店
- 11 LA NUEVA 明洞1號店
- 12 LA NUEVA 明洞3號店
- 13 SEEYOUN
- 14 WAPPEN HOUSE 明洞本店
- 15 WAPPEN HOUSE 明洞UNESCO店
- 16 WAPPEN HOUSE 第三大道店
- 17 WAPPEN HOUSE 明洞中央店
- 18 KOREA MART
- 19 ORANGE MART
- 20 SEOUL MART
- 21 MYEONGDONG MART
- 22 DAVICHI眼鏡 明洞店
- 23 VIENNA眼鏡
- 24 巴黎眼鏡
- 25 HARVARD眼鏡
- 26 EVERYTHING

RESTAURANT

- 27 GOMKUSIJP
- 28 咸草醬蟹

- 29 都市火爐DOSHIHWARO烤肉店
- 30 DOOKUPSAM
- 31 UDAEPO
- 32 韓食王妃家烤肉
- 33 王妃家 明洞總店
- 34 王妃家 明洞2號店
- 35 王妃家 明洞中央店
- 36 王妃家 肉好店
- 37 大韓烤腸 明洞店
- 38 江南麵屋 明洞店
- 39 NAMGINAM部隊鍋

CAFÉ

- 40 明洞洋菓
- 41 Coin 1號店
- 42 Coin 2號店

AESTHETIC

- 43 明洞HERA美容
- 44 KOREA SPA
- 45 SWANNY AESTHETIC
- 46 明洞朴先生頭部 SPA 專門店
- 47 YE-LEAD

ENTERTAINMENT

- 48 NANTA亂打秀 明洞劇場

TOUR SERVICE

- 49 T-LUGGAGE

HOTEL

- 50 HOTEL SKYPARK CENTRAL MYEONGDONG
- 51 HOTEL SKYPARK MYEONGDONG1
- 52 HOTEL SKYPARK MYEONGDONG2
- 53 HOTEL SKYPARK MYEONGDONG3



PRESENT WIGGLE WIGGLE · 위글위글



購買金額滿W30,000以上,
即贈送裝飾貼紙一份。

W30,000 이상 구입 시 데코 스티커를
증정해주세요.

1樓到3樓都明亮又具有普普風,被「可愛」元素填滿的商店。不僅可以購買適合作為
伴手禮的雜貨、吉祥物WIGGLE小熊的周邊等商品,還可在多個拍攝區拍照留念。



ZIP明洞店 1

24, Myeongdong
8ga-gil, Jung-gu,
Seoul
서울시 중구 명동8가길
24

11:00AM ~ 11:00PM

全年無休

TOWN明洞店 2

4F.,14,
Myeongdong-gil,
Jung-gu, Seoul
서울시 중구 명동길 14

11:00AM ~ 10:00PM

全年無休

▲ 不可與其他優惠併用

PRESENT HBAF ALMOND STORE · 바프 아몬드 스토어



如購買金額滿W30,000以上,
即隨機贈送麥芽球(40g)1包。

W30,000 이상 구입 시 바프 물트볼
(40g) 을 증정해주세요. 재고 상황에
따라 없을 경우에는 바프 팝콘(80g)
1봉지를 제공해주세요.

在本商店,可試吃和購買在韓國流行的堅果零食「HONEY BUTTER ALMOND
FRIENDS」的所有口味。不僅有單件商品,適合買作伴手禮的套裝商品也令人欣喜。還
設有可與吉祥物合影的拍照區,為您留下韓國旅行的回憶。



明洞一號店 3

1F., 123, Toegye-ro, Jung-gu, Seoul
서울시 중구 퇴계로 123 1층

11:00AM ~ 11:00PM

全年無休

▲ 每人限定一次。依庫存狀況,商品可能變更為爆米花(80g×1袋)。



카드 결제 가능
可使用信用卡付款



무선인터넷
Wifi



웰컴키즈존
親子友善



유모차
可攜帶嬰兒車



혼밥
可一人用餐

DISCOUNT

MPLAYGROUND · 엠플레이그라운드 4



購買W20,000以上時,
享原價折扣5%之優惠。

W20,000 이상 구입 시 이용 금액의
5%를 할인 해주세요.

在300坪規模的大型賣場裡, 可以看到包括男裝、女裝在內的最新K-時尚及飾品。可現場辦理免稅, 無需繁瑣手續地享受購物。



明洞店

27 Myeongdong 8-gil, Jung District, Seoul
서울시 중구 명동8길 27

10:10AM ~ 11:30PM

全年無休

▲ 每人限定一次。▲ 不可與其他優惠併用

PRESENT

RAINBOW · 레인보우



購買金額滿W50,000以上, 即贈
送時尚單品或玩偶一份

W50,000이상 구입 시 패션 아이템
또는 인형을 증정해주세요.

本商店以親民價格供應融入潮流元素的時尚單品。外觀開闊敞亮, 可輕鬆入內。這也是其吸引人之處。



1023 5

23, Myeongdong
10-gil, Jung-gu,
Seoul
서울시 중구 명동10길 23

10:00AM ~ 11:50PM

全年無休

8341 6

34-1, Myeongdong
8-gil, Jung-gu, Seoul
서울시 중구 명동8길 34-1

10:00AM ~ 11:50PM

全年無休

▲ 部分商品、不可與其他優惠併用

PRESENT

ALL MASK STORY · 올마스크 스토리



如購買金額滿W30,000以上, 即贈送面膜5份。如購買金額滿W50,000以上, 即贈送面膜10份。

W30,000 이상 구입 시
마스크팩 5장을 증정해주세요
W50,000 이상 구입 시
마스크팩 10장을 증정해주세요



各種面膜和化妝品應有盡有的商店。可以親民價格購買高品質的商品, 送禮自用兩相宜。

明洞店 7

3-1, Myeongdong gil,
Jung-gu, Seoul
서울시 중구 명동길 3-1

9:00AM ~ 11:00PM 全年無休

明洞中央店 8

34, Myeongdong 8-gil,
Jung-gu, Seoul
서울시 중구 명동8길 34

9:00AM ~ 11:00PM 全年無休

第三大道店 9

25, Myeongdong 10-gil,
Jung-gu, Seoul
서울시 중구 명동10길 25

9:00AM ~ 11:00PM 全年無休

明洞四號店 10

36-1, Myeongdong gil,
Jung-gu, Seoul
서울시 중구 명동길 36-1

9:00AM ~ 11:00PM 全年無休

▲ 特價商品、部分商品除外。不可與其他優惠併用

PRESENT

LA NUEVA · 라누에바



如購買金額滿W50,000以上, 即贈送面膜3份。或是, 如購買金額滿W100,000以上, 即贈送潔面商品1份。

W50,000 이상 구입 시 마스크팩 3장을
증정해주세요.
W100,000 이상 구입 시 클렌징 상품
1개를 증정해주세요.



販賣眾多品牌商品的化妝品商店。價格親民, 這也是吸引顧客的一點。

明洞1號店 11

31, Myeongdong
4-gil, Jung-gu, Seoul
서울시 중구 명동4길 31

10:00AM ~ 11:00PM

全年無休

明洞3號店 12

1st floor, 7,
Myeongdong 10-gil,
Jung-gu, Seoul
서울시 중구 명동
10길 7 1층

9:00AM ~ 11:00PM

全年無休

▲ 部分商品、特價期間除外。

▲ 購買金額滿W100,000以上時, 僅贈送潔面商品。

▲ 精美小禮的品項如有變更恕不事先通知。▲ 不可與其他優惠併用。

DISCOUNT

SEEYOUN · 시윤 13



原價折扣10%。還贈送面膜1份。

※不可與其他優惠併用。

이용 금액의 10%를 할인해주시고,
마스크 팩 1장 증정해주세요.

各種護膚產品應有盡有，還可以試用，十分貼心。在諮詢區，可免費檢測肌膚狀態。



📍 1F., 8-10, Myeongdong 8-gil, Jung-gu, Seoul
서울시 중구 명동8길 8-10 1층

🕒 10:00AM-10:00PM

🗓️ 全年無休

PRESENT

WAPPEN HOUSE · 와펜하우스



如購買材料和貼章滿W30,000以上，即贈送價值W1,000的貼章1個。

W30,000 이상 구입 시
패치 하나(W1,000상당)를
증정해주세요.



可選擇鑰匙圈、化妝包、提包等基礎的商品，用貼章等將其製成原創商品。最適合用來為韓國旅遊製作回憶。

明洞本店 14

📍 11, Myeongdong 8ga-gil,
Jung-gu, Seoul
서울시 중구 명동8가길 11

🕒 9:00AM ~ 0:00AM (深夜)

🗓️ 全年無休

明洞UNESCO店 15

📍 19, Myeongdong 4-gil,
Jung-gu, Seoul
서울시 중구 명동4길 19

🕒 10:00AM ~ 0:00AM (深夜)

🗓️ 全年無休

第三大道店 16

📍 10, Myeongdong 10-gil,
Jung-gu, Seoul
서울시 중구 명동10길 10

🕒 10:00AM ~ 11:00PM (深夜)

🗓️ 全年無休

明洞中央店 17

📍 22, Myeongdong 8-gil,
Jung-gu, Seoul
서울시 중구 명동8길 22

🕒 9:00AM ~ (隔日)0:00AM

🗓️ 全年無休

▲ 部分商品及特價期間除外 不可與其他優惠併用。

PRESENT

KOREA MART · 코리아마트 18



如購買金額滿W30,000以上, 即隨機贈送杏仁零食 (30g) 1包。

₩30,000 이상 구입 시 BT21 아몬드 30g을 증정해주세요.

便於購買食品類伴手禮的大型超市。販售價格實惠的韓國經典零食等商品。2樓還有泡麵自煮機區, 能供顧客現場享用剛購入的泡麵。

KOREA MART

- 11, Myeongdong 8ga-gil, Jung-gu, Seoul
서울시 중구 명동8가길 11
- 8:00AM ~ 1:00AM (深夜)
- 全年無休

▲ 部分商品除外。特定時期及特價期間除外。不可與其他優惠、折扣券併用。

PRESENT

ORANGE MART · 오렌지마트 19



如購買金額滿W30,000以上, 即隨機贈送杏仁零食 (30g) 1包。

₩30,000 이상 구입 시 BT21 아몬드 30g을 증정해주세요.

鄰近明洞站的超市。以韓國零食為主的種類豐富的商品是其一大魅力。適合買作伴手禮的商品也種類豐富, 備受遊客歡迎。

ORANGE MART

- 7, Myeongdong 8na-gil, Jung-gu, Seoul
서울시 중구 명동8나길 7
- 9:00AM ~ 0:00AM (深夜)
- 全年無休

▲ 部分商品除外。特定時期及特價期間除外。不可與其他優惠、折扣券併用。

PRESENT

SEOUL MART · 서울마트 20



如購買金額滿W30,000以上, 即隨機贈送杏仁零食 (30g) 1包。

₩30,000 이상 구입 시 BT21 아몬드 30g을 증정해주세요.

備受遊客歡迎的商品應有盡有的超市。從清晨營業至深夜, 便利性也是其魅力之一。

SEOUL MART

- 1F., 18, Myeongdong 8-gil, Jung-gu, Seoul
서울시 중구 명동8길 18 1층
- 9:00AM ~ 0:00AM (深夜)
- 全年無休

▲ 部分商品除外。特定時期及特價期間除外。不可與其他優惠、折扣券併用。

PRESENT

MYEONGDONG MART · 명동마트 21



如購買金額滿W30,000以上, 即
隨機贈送杏仁零食 (30g) 1包。

₩30,000 이상 구입 시 BT21 아몬드
30g을 증정해주세요.

便於購買伴手禮的大型超市。販售價格實惠的韓國經典零食和飲料等商品。位於明洞車站附近的繁華街區, 交通便利也是其優勢。



- 📍 1F, 19, Myeongdong 8ga-gil, Jung-gu, Seoul
서울시 중구 명동8가길 19 1층
- 🕒 9:00AM ~ 翌00:00AM(隔日)
- 📅 全年無休

▲ 部分商品除外。特定時期及特價期間除外。不可與其他優惠、折扣券併用。

DISCOUNT

DAVICH眼鏡 · 데이치 안경 명동점 22

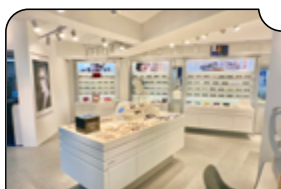

原價折扣10%。

이용 금액의 10%를 할인해주세요.

韓國最大規模的眼鏡店之一。由經過專業培訓的店員進行視力檢查, 幫助您找到最合適的眼鏡。1至3樓擺滿各種鏡框, 種類豐富而備受遊客歡迎。



明洞店

- 📍 62 Sogong-ro, Jung District, Seoul
서울시 중구 소공로 62
- 🕒 9:30AM ~ 8:30PM
- 📅 春節, 秋夕(韓國中秋節)

▲ 部分商品除外。特價商品、隱形眼鏡等部分商品除外。 ▲ 不可與其他優惠、折扣券併用。

DISCOUNT

VIENNA眼鏡 · 베엔나 안경 23



原價折扣20%。另贈送眼鏡布。

이용 금액의 20%를 할인해주시고
안경닦이를 증정해주세요.

提供種類豐富的名牌商品, 備受海外客人歡迎的眼鏡、隱形眼鏡的專賣店。位於明洞中心地帶, 地點相當便利。

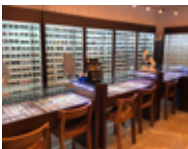

- 📍 25, Myeongdong 4-gil, Jung-gu, Seoul
서울시 중구 명동4길 25
- 🕒 10:00AM ~ 8:00PM
- 📅 全年無休

▲ 部分商品除外。不可與其他優惠併用。

DISCOUNT

巴黎眼鏡 · 파리안경 24



原價折扣30%。

이용 금액의 30%를 할인해주세요.

這間眼鏡店的品項豐富，無論平價眼鏡、名牌商品或彩色隱形眼鏡皆一應俱全。店家會使用完善的設備為您迅速配好眼鏡。



- 📍 1213, Myeongdong Underground Shopping Center, 82 Namdaemun-ro, Jung-gu, Seoul
서울시 중구 남대문로 82, 명동지하상가 1213
- 🕒 10:00AM ~ 8:00PM
- 📅 全年無休

⚠️ 隱形眼鏡等部分商品除外。不可與其他優惠、折扣券併用。

DISCOUNT

HARVARD眼鏡 · 하버드안경 25



原價折扣30%。另贈送精美小禮（眼鏡螺絲刀）。

이용 금액의 30%를 할인해주시고
안경용 드라이버를 증정해주세요.

主要販售各類名牌設計商品，品項十分豐富多樣。可於現場立即取得商品。



- 📍 Room Da-9, Myeong-dong Underground Shopping Center, 72 Namdaemun-ro, Jung-gu, Seoul
서울시 중구 남대문로 72, 명동지하상가 다-9호
- 🕒 9:00AM ~ 8:00PM
- 📅 春節, 秋夕(韓國中秋節), 第1個&第3個星期日

⚠️ 部分商品除外。不可與其他優惠、折扣券併用。

PRESENT

EVERYTHING · 에브리씽 26



購買金額滿W30,000以上，即贈
送布偶鑰匙圈一個。

₩30,000 이상 구입 시 인형 키링을
하나 증정해주세요.

供應飾品配件、鑰匙圈、襪子等價格實惠的商品。不僅可以自己用，亦推薦購買作為伴手禮，這也為其一大魅力。



- 📍 Samyeong Tower, 35-3, Myeongdong 10-gil, Jung-gu, Seoul
서울시 중구 명동 10길 35-3 삼영타워
- 🕒 10:00AM ~ 隔日0:00AM(深夜)
- 📅 全年無休

⚠️ 部分商品除外。特定時期及特價期間除外。不可與其他優惠、折扣券併用。

RESTAURANT · 明洞



DISCOUNT GOMKUJSIJIP · 곰국시집 27



原價折扣10%。

이용 금액의 10%를 할인 해주세요.

於1976年創業的炭火烤肉專賣店。特選里肌及生五花等肉類料理外，經長時間熬煮湯頭濃郁美味的牛骨湯麵也頗受好評。



📍 2F, 19-3, Myeongdong 10-gil, Jung-gu, Seoul
서울시 중구 명동10길 19-3 2층

🕒 11:30AM ~ 9:30PM (L.O. 9:00PM)

📅 春節, 秋夕 (韓國中秋節)

午餐和晚餐皆為統一價格。價格帶：1萬~5萬韓元。

⚠️ 部分餐飲除外。不可與其他優惠、折扣券併用。

SERVICE 咸草醬蟹 · 함초간장게장 28



每人各點用醬油蟹(單點)或醬油蟹定食, 全員均可獲贈飲品。

1인당 간장 게장 1마리씩 또는
간장 게장 1인 이상 주문하고 JCB카드로
결제할 경우, 음료수를 인원수 대로
한 잔 씩 제공해주세요.

明洞的醬油蟹專賣店。除了醬油蟹以外，還可以品嚐醬油醃蝦、海鮮鍋、海鮮煎餅等種類豐富的海鮮料理。



📍 B1F., 27 Myeongdong 8ga-gil, Jung-gu, Seoul
서울시 중구 명동8가길 27 지하층

🕒 11:30AM ~ 10:30PM (L.O. 9:30PM)

📅 全年無休

午餐和晚餐皆為統一價格。價格帶：5萬韓元。

⚠️ 每人限定1杯。⚠️ 部分餐飲除外。

⚠️ 單點菜品和定食可以自由組合(但需依來店人數點用)

⚠️ 不可與其他優惠、折扣券併用。

DISCOUNT

都市火爐DOSHIHWARO烤肉店 · 도시화로 29



原價折扣5%。另外，每桌贈送1杯
無酒精飲料和1人份的餐點。

이용 금액의 5% 할인해주시고,
테이블 당 소프트 드링크 1병과
식사 메뉴 1인분 서비스해주세요.

於明洞開幕的豬肉烤肉店。店內充滿高級感，不僅使用鮮度極好的豬肉製作烤肉，還供應各種韓國料理。



- 📍 B1F., 36, Myeongdong 3-gil, Jung-gu, Seoul
서울시 중구 명동3길 36 지하 1층
- 🕒 <午餐> 週一 ~ 週五 11:00AM ~ 3:00PM (L.O. 2:30PM)
<晚餐> 5:00PM ~ 10:00PM (L.O. 9:30PM)
- 📅 春節, 秋夕(韓國中秋節)

午餐和晚餐皆為統一價格。價格帶：1萬~5萬韓元。

⚠️ 可從菜單中選擇無酒精飲品和餐點。不可與其他優惠、折扣券併用。

SERVICE

DOOKUPSAM · 두껍삼 30



點用肉品，即贈送無酒精飲品一瓶。
若4人以上用餐，再贈送副餐(韓
式蒸蛋)一份。

입점 시 본 쿠폰을 제시한 JCB카드를
포함하여, 4명 미만의 경우
소프트드링크 1병, 4명 이상의 경우
소프트드링크 1병과 사이드 메뉴
1개(게란찜)를 서비스해주세요.

在韓國很有名的烤肉店。不僅有以獨創方法進行熟成的豬肉，還可享受牛肉和生拌牛肉等美味肉品。



明洞店

- 📍 27, Myeongdong 8ga-gil, Jung-gu, Seoul
서울시 중구 명동8가길 27
- 🕒 <午餐> 星期一至星期五 11:00AM-3:00PM /
星期六、星期日及國定假日 11:30AM-3:00PM、
<晚餐> 星期一至星期六 5:00PM-10:30PM /
星期日及國定假日 5:00PM-9:30PM
- 📅 春節, 秋夕(韓國中秋節)

午餐和晚餐皆為統一價格。價格帶：1萬~5萬韓元。

⚠️ 無酒精飲品每組僅限一瓶。部分餐飲除外。

⚠️ 不可與其他優惠併用。

SERVICE UDAEPO · 우대포 31



消費金額滿W30,000以上, 即贈送烏龍茶。

W30,000 이상 결제시 인원수별로 우물차를 제공해주세요.

著名的牛肋排專賣連鎖店, 在此可享用使用優質牛肉的韓式烤肉。位於新建的大樓內, 可在寬敞乾淨的店內悠閒舒適地用餐。

우대포

明洞店

- 📍 2F-3F., 40, Myeongdong 10-gil, Jung-gu, Seoul
서울시 중구 명동10길 40 2층-3층
- 🕒 星期一至星期四 11:00AM ~ 11:00PM
星期五~星期日 11:00AM ~ (隔日) 1:00AM
- 📅 全年無休

午餐和晚餐皆為統一價格。價格帶: 1萬~3萬韓元。

⚠ 每人限定1杯。⚠ 部分餐飲除外。不可與其他優惠、折扣券併用。

DISCOUNT 韓食王妃家烤肉 · 한식왕배집 32



肉類(炭烤)可享折扣5%優惠。

숯불구이류를 주문한 고객에 한해 이용 금액의 5% 할인 해주세요.

深受當地居民和觀光客喜愛的炭火烤肉店。使用優質肉品並供應多種不同部位, 這是其魅力之一。此外, 以實惠價格供應調味牛五花定食及豬五花定食。



- 📍 15, Myeongdong 6-gil, Jung-gu, Seoul
서울시 중구 명동6길 15
- 🕒 <早餐> 7:30AM ~ 10:30AM,
<午餐和晚餐>
11:30AM ~ 11:00PM (L.O. 10:00PM)
- 📅 全年無休

午餐和晚餐皆為統一價格。價格帶: 2萬~3萬韓元。

⚠ 早餐、定食及部分餐飲除外。不可與其他優惠、折扣券併用。

DISCOUNT 王妃家烤肉 · 왕비집



肉類(炭烤)可享折扣5%優惠。

숯불구이류를 주문한 고객에 한 해 이용 금액의 5%를 할인해주세요.



使用優質肉品，在當地也建立了好口碑的店家。調味牛五花定食及豬五花定食價格公道，可輕鬆享用。

明洞總店 33

- 📍 2F., 26, Myeongdong 8ga-gil, Jung-gu, Seoul
서울시 중구 명동8가길 26 2층
- 🕒 11:30AM ~ 10:00PM (L.O. 9:00PM)
- 📅 全年無休

明洞2號店 34

- 📍 2F., 13, Myeongdong 9-gil, Jung-gu, Seoul
서울시 중구 명동9길 13 2층
- 🕒 11:30AM ~ 10:00PM (L.O. 9:00PM)
- 📅 全年無休

明洞中央店 35

- 📍 2F., 45 Myeongdong 8na-gil, Jung-gu, Seoul
서울시 중구 명동8나길 45 2층
- 🕒 11:30AM ~ 10:00PM (L.O. 9:00PM)
- 📅 全年無休

肉好店 36

- 📍 2F., 64, Namdaemun-ro, Jung-gu, Seoul
서울시 중구 남대문로 64 2층
- 🕒 11:30AM ~ 11:00PM (L.O. 10:30PM)
- 📅 全年無休

午餐和晚餐皆為統一價格。價格帶：1萬~6萬韓元。

⚠️ 定食及部分餐飲除外。不可與其他優惠、折扣券併用。

SERVICE 大韓烤腸 · 대한곱창 37



點韓式烤腸(牛內臟)拼盤或2人份以上的韓式烤腸，即贈送酒類或無酒精飲料一杯。

곱창 모듬 또는 곱창 단품 메뉴를 2인 이상 주문한 고객에 한 해 음료 한 병(주류 또는 소프트 드링크)을 제공 해주세요.



明洞店

- 📍 1F., 18-1, Myeongdong 7-gil, Jung-gu, Seoul
서울시 중구 명동7길 18-1 1층
- 🕒 11:00AM ~ 翌2:00AM
(最後進店 隔日 1:00AM / L.O. 隔日 1:30AM)
- 📅 全年無休

午餐和晚餐皆為統一價格。價格帶：1萬~3萬韓元。

⚠️ 部分餐飲除外。不可與其他優惠併用。

DISCOUNT 江南麵屋・강남면옥 38



若點用的餐品中含韓式燉排骨, 即可享有原價折扣5%之優惠。

갈비찜을 포함하여 주문한 고객에 한 해 이용 금액의 5% 할인해주세요.

以傳統的咸興冷麵以及軟嫩的韓式燉排骨(用醬油調味汁蒸煮的帶骨肋排)聞名的連鎖店。不僅有水冷麵, 還可按喜好選擇骨董麵, 讓食客們吃得開心。



明洞店

5F., 8, Myeongdong 7-gil, Jung-gu, Seoul
서울시 중구 명동7길 8 5층

11:00AM ~ 9:00PM (L.O. 8:30PM)

全年無休

午餐和晚餐皆為統一價格。價格帶: 1萬~2萬韓元。

▲ 部分餐飲除外。不可與其他優惠併用。

SERVICE NAMGINAM部隊鍋・남기남부대찌개 39



全員點餐即贈送每位客人烏龍茶一杯。

고객이 인원수별로 메뉴를 주문한 경우에 한 해 인원수별로 우롱차를 제공해주세요.

供應使用每天早晨採購的新鮮食材燉煮的濃郁部隊鍋。加入了高級火腿的正宗美味也是其魅力所在。



明洞店

2F., 16-1, Myeongdong 4-gil, Jung-gu, Seoul
서울시 중구 명동4길 16-1 2층

10:00AM ~ 11:00PM

全年無休

午餐和晚餐皆為統一價格。價格帶: 1萬~2萬韓元。

▲ 每人限定1杯。▲ 部分餐飲除外。不可與其他優惠併用。



DISCOUNT 明洞洋菓 · 명동양과 40



如消費金額滿W25,000以上, 飲品可享有原價折扣10%之優惠。

W25,000 이상 결제시 음료 금액의 10%를 할인해주세요.

位於明洞的咖啡店,可一邊享用手工製作的麵包及烘烤點心一邊享受悠閒時光。使用大量栗子的烘烤點心是該店的招牌餐點



- 📍 1F., 23, Myeongdong 9-gil, Jung-gu, Seoul
서울시 중구 명동9길 23 1층
- 🕒 星期一至星期五 8:00AM-10:30PM /
星期六及星期日 8:00AM-10:00PM
- 📅 全年無休

5千-1萬韓元

⚠️ 每人限定一次。⚠️ 大蛋糕、部分菜品、特定時期除外。不可與其他優惠併用。

DISCOUNT Coin · 코인



① 點用飲品,
每人均可獲贈冰淇淋。

② 原價折扣5%。

- ① 음료를 주문하는 손님에게
아이스크림을 제공해주세요.
- ② 이용 금액의 5%를 할인해주세요.

於1993年開幕的老字號咖啡廳。在歐式復古風格的優雅環境中,不僅可以享用飲品,自製的甜點也值得推薦。



1號店 41

- 📍 3F., 10, Myeongdong 6-gil, Jung-gu, Seoul
서울시 중구 명동6길 10 3층
- 🕒 10:00AM ~ 11:00PM
- 📅 全年無休

2號店 42

- 📍 2F., 29, Myeongdong 9-gil, Jung-gu, Seoul
서울시 중구 명동9길 29, 2층
- 🕒 星期二至星期六
9:30AM-11:00PM /
星期日、星期一
9:30AM-10:30PM
- 📅 春節,秋夕(韓國中秋節)

6千-2萬韓元

⚠️ 部分餐飲除外。不可與其他優惠併用。



DISCOUNT 明洞HERA美容 · 헤라 에스테 43



可享受原價折扣40%之優惠。

이용 금액의 40%를 할인해주세요.

自明洞站步行大約5分鐘的美肌美容沙龍。可享受從臉部美容到全身按摩等服務，甚至還有艾草坐浴熏蒸。



- 📍 3F., 37, Myeongdong 8ga-gil, Jung-gu, Seoul
서울시 중구 명동8가길 37 3층
- 🕒 10:00AM ~ 10:00PM (最終受理時間 9:00PM)
- 📅 全年無休

⚠️ 部分療程除外。不可與其他優惠、折扣券併用。

DISCOUNT KOREA SPA · 코리아스파 44

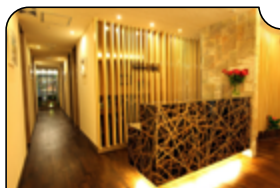

原價折扣20%。

이용 금액의 20%를 할인해주세요.

使用高級SPA產品提供療程服務的美容SPA沙龍。可在高級奢華的舒適環境中，讓身心恢復活力。

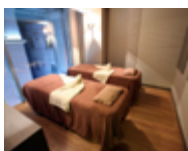

- 📍 4F., 8, Myeongdong 7-gil, Jung-gu, Seoul
서울시 중구 명동7길 8 4층
- 🕒 11:00AM-0:00AM (深夜)
(最後入店時間 10:00PM)
- 📅 全年無休

⚠️ 足部按摩及部分療程除外。不可與其他優惠併用。

DISCOUNT SWANNY AESTHETIC · 스와니 에스테 45

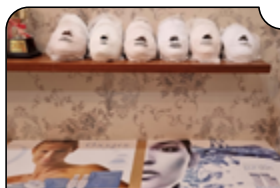

原價折扣10%。

이용 금액의 10%를 할인해주세요.

主要提供臉部護膚服務的美容沙龍。有瘦臉美容、毛孔收縮護理、身體護理等多種療程，深受當地人和觀光客喜愛。



- 📍 4F., 21, Myeongdong 7-gil, Jung-gu, Seoul
서울시 중구 명동7길 21 4층
- 🕒 11:00AM ~ 10:00PM (最終受理時間 10:00PM)
- 📅 全年無休

⚠️ 每人限定一次。部分療程除外。不可與其他優惠併用。

DISCOUNT

明洞朴先生頭部 SPA 專門店 · 박선생 헤드스파 46



透過店鋪或JCB預約，即可享有原價折扣10%至20%之優惠。此外，贈送護手霜一份。

이용 금액의 10~20%를 할인해주시고, 핸드크림 1개를 증정 해주세요.

明洞的老字號按摩店。除了朴師傅獨門絕活的頭部SPA療程外，也提供耳部護理及肩背護理等各式豐富的舒壓療程選擇。



- 📍 4F, 48, Myeongdong 8ga-gil, Jung-gu, Seoul
서울시 중구 명동8가길 48 4층
- 🕒 11:00AM ~ 8:00PM (最後入場時間 7:00PM)
- 📅 星期四, 星期日, 春節, 秋夕 (韓國中秋節)

⚠️ 每人限定一次。不可與其他優惠、折扣券併用。

⚠️ 耳部護理&頭皮按摩的基本療程、任選療程：折扣10% / 其他療程：折扣20%

DISCOUNT

YE-LEAD · 에리드 47



燙髮、染髮、護髮可享受原價折扣20%的優惠。此外，贈送居家護理用護髮素一份。

- ① 전 고객에게 헤어 에센스를 증정해주세요
- ② 펌, 염색, 클리닉 이용 고객에게 이용 금액의 20%를 할인해주세요.

擅長個性化染髮的美髮沙龍，由造型師根據顧客的個人色彩提供建議。



明洞店

- 📍 3F., 26, Myeongdong 8ga-gil, Jung-gu, Seoul
서울시 중구 명동8가길 26 3층
- 🕒 10:30AM ~ 8:30PM (最終入店 7:00PM)
- 📅 星期日, 元旦

⚠️ 部分項目除外。不可與其他優惠、折扣併用。

ENTERTAINMENT · 明洞



DISCOUNT NANTA亂打秀 · 난타명동극장 48



若從當地窗口(售票處)或JCB卡持卡人專用預約網站

(<https://nanta.co.kr:452/en/mypage/intranet.php?code=JCB>)

購買,即可享有原價折扣20%之優惠。

현장 예매 또는 2차원 코드를 스캔하여 JCB회원 전용 사이트를 통해 예매할 경우, 티켓 요금의 20%를 할인해주세요.

在韓國備受歡迎的默劇表演(無台詞的戲劇)以韓國傳統節奏的四物打擊樂為基礎,並在劇情中加入了喜劇的元素。在61個國家與地區的326個城市舉辦公演,累計觀眾人數接近1,600萬人。



明洞劇場

📍 Unesco Bldg 3F, 26, Myeongdong-gil, Jung-gu, Seoul
서울시 중구 명동길 26 유네스코회관빌딩 3층

🕒 星期一至星期五 5:00PM場、8:00PM場 /
星期六 2:00PM場、5:00PM場、8:00PM場 /
星期日 2:00PM場、5:00PM場

🕒 全年無休

JCB卡持卡人
專用預約網站



▲ 一張JCB卡最多可適用4人購票。不可與其他優惠併用

TOUR SERVICE · 明洞



DISCOUNT T-LUGGAGE · 티라기지 49



利用行李運送服務或寄存服務,即可享有原價折扣5%之優惠。

짐 배송 또는 짐 보관 서비스를 결제할 경우 이용 금액의 5%를 현장 할인해주세요.

可在首爾市內的主要車站(首爾車站/明洞車站/弘大入口車站)及機場(金浦國際機場/仁川國際機場)利用的行李寄存及運送服務,為遊客提供便利。提供車站的行李寄存服務以及機場與車站之間、機場之間的運送服務。遊客無須攜帶沉重的行李,可輕鬆享受旅遊,十分貼心。



明洞駅店

📍 Myeongdong Station B1, near exits 1, 9, and 10
명동역 지하 1층 1, 9, 10번 출구 근처

🕒 9:00AM ~ 10:00PM

🕒 全年無休

▲ 線上支付及無人物品保管箱的使用除外。 ▲ 在仁川國際機場第1、第2航廈之T-LUGGAGE使用行李運送服務時,需在欲領取行李的T-LUGGAGE店進行現場付款。



DISCOUNT

HOTEL SKYPARK · 호텔 스카이파크



優惠(一)

透過SKYPARK官方電子郵件(2019@skyparkhotel.com)預約後, 使用JCB卡付款可享JCB持卡人專屬優惠價。

優惠(二)

【明洞3館 單獨優惠】欲入住明洞3館的旅客透過SKYPARK官方電子郵件(2019@skyparkhotel.com)預約時, 申請使用泡麵Café, 可享點餐兩人份拉麵一人份免費優惠(一室兩人以上使用時)

스카이파크 공식 이메일(2019@skyparkhotel.com)을 통해 예약 후, JCB카드로 결제할 경우에 한 해 JCB 우대 요금으로 할인해드립니다.

[명동 3호점 단독 혜택]

스카이파크 공식 이메일(2019@skyparkhotel.com)을 통해 예약 시 라면 카페 이용을 신청할 경우, 2인 라면 주문시 1인 서비스(1실 2인 이상 이용시) 해주세요. (라면 결제 5,500+1+1)



位於明洞中心, 可以更加便利地享受購物、觀光、商務行程。交通十分便利, 距離明洞也只有步行距離, 是最適於觀光的地方。

輕鬆地參訪首爾的各種景點和購物區域, 更加充實地享受首爾旅行。

CENTRAL MYEONGDONG 50

16, Myeongdong 9-gil, Jung-gu, Seoul
서울시 중구 명동9길 16

24小時
全年無休

明洞2 52

22, Myeongdong 9-gil, Jung-gu, Seoul
서울시 중구 명동9길 22

24小時
全年無休

明洞1 51

15, Myeongdong 8na-gil, Jung-gu, Seoul
서울시 중구 명동8나길 15

24小時
全年無休

明洞3 53

139, Toegye-ro, Jung-gu, Seoul
서울시 중구 퇴계로 139

24小時
全年無休

▲ 不適用於直接在飯店現場或飯店官方網站預約的情況 ▲ 須事先預約。早餐另收費。

【明洞3號店 單獨優惠】

▲ 預約住宿時請事先申請使用泡麵Café

▲ 不適用於單人使用。三位使用(1人室3人份)時, 3人份訂單中提供1人份免費之優惠。

▲ 上述優惠皆不得與其他優惠及優惠券一起使用。



在當地練習說說看吧！

旅途中可以使用的 實用韓文短句

◉ 美食

有中文菜單嗎？

중국어 메뉴가 있나요?

中拿勾 menu 嘎 已拿優？

請再給我一些小菜。

반찬 좀 더 주세요.

盤噲糾投曲些優

洗手間在哪裏？

화장실은 어디예요?

花將洗冷偶低耶~由？

◉ 購物

這個多少錢？

이거 얼마예요?

以勾 哦嚕罵欸~由？



請給我這個

이거 주세요.

以勾 舉些優

可以免稅嗎？

면세 받을 수 있나요?

謬些 把的蘇 已拿優？

◉ 計程車

請往這個地址走。

이 주소로 가주세요.

以 住所嚕 卡粗些優



費用是多少？

요금은 얼마인가요?

由根悶 哦罵欸~由

從這裏過去需要多長時間？

여기서 얼마나 걸리나요?

由給搜 哦嚕媽哪 口裡哪優？

◉ 飯店

請幫我辦理入住手續。

체크인 부탁드립니다.

Check In 補踏咖啡搭



幾點可以吃早餐？

조식은 몇 시에 먹을 수 있나요?

求系跟 迷有吸~ 某姑蘇 已拿優？

請告訴我WiFi密碼。

와이파이 비밀번호 알려주세요.

Wifi 匹密崩後 矮六舉些優

Lounge工作人員推薦

首爾一日遊路線

START

8:00

早餐



熱呼呼~

- 推薦: 鮑魚粥

10:00

景福宮守門將交接儀式



- 推薦
穿韓服來拍照，
留下特別的回憶

11:00

北村·安國



- 只有在這裡才能看
到的傳統韓屋風景

15:00

在明洞咖啡廳休息一下



- 推薦: 美式咖啡
- Tip
'얼죽아(偶~舉尬)'
韓國的年輕人不管多冷，
還是會選擇來杯冰美式！
要不要體驗這樣的文化呢？

13:00

仁寺洞散步



- 有很多韓國的傳統工藝品
和道具！就在這裡買紀念品
吧！
仁寺洞推薦景點
<쌈지길>

12:00

午餐



麵



飯

- 推薦: 熱騰騰的料理

16:00

購物

在明洞

NYUNYU

NYU NYU

韓國首家超大型
飾品SPA店

OLIVE YOUNG

OLIVE YOUNG

可以了解韓國最新
美容趨勢的商店

18:00

晚餐



- 推薦: 烤五花肉

19:00

看夜景·逛夜市

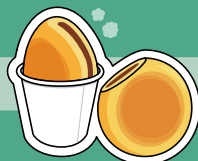

- 邊看著美麗的夜景，
邊吃著糖餅最棒了！

- 在明洞聚集了服飾、化妝品、飾品等多各種
商店，可以有效率地購物！



明洞以外 地區

Seoul

SHOPPING

38p.~40p.

ENTERTAINMENT

44p.~46p.

RESTAURANT

41p.~42p.

HOTEL

46p.~47p.

AESTHETIC

43p.~44p.

TOUR SERVICE

47p.~48p.

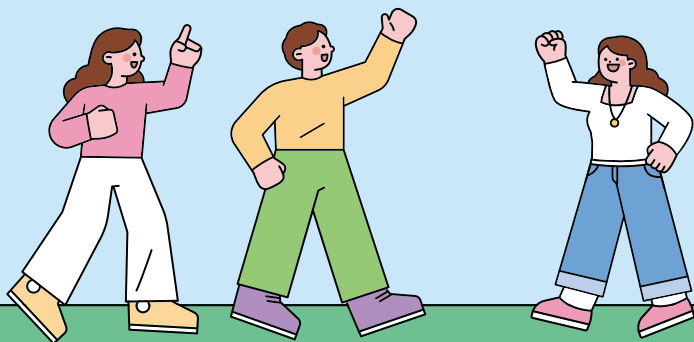

明洞以外 地區

Outside of
Myeongdong

免稅店

- C** 樂天免稅店 世界大廈店
- D** 新羅免稅店 首爾店
- E** 新羅IPARK免稅店
- F** 新世界免稅店仁川機場第1航廈店
- G** 新世界免稅店仁川機場第2航廈店
- H** 新羅免稅店 仁川機場T1店
- I** 新羅免稅店 仁川機場T2店

SHOPPING

- 1** 現代Outlets 東大門店
- 2** NORTH BEACH
- 3** CHICOR AK& 弘大店
- 4** CHICOR COEX店
- 5** CHICOR I'PARK Mall 龍山店
- 6** CHICOR 島山店
- 7** INTOTO
- 8** MPLAYGROUND 弘大2號店
- 9** MPLAYGROUND 弘大3號店

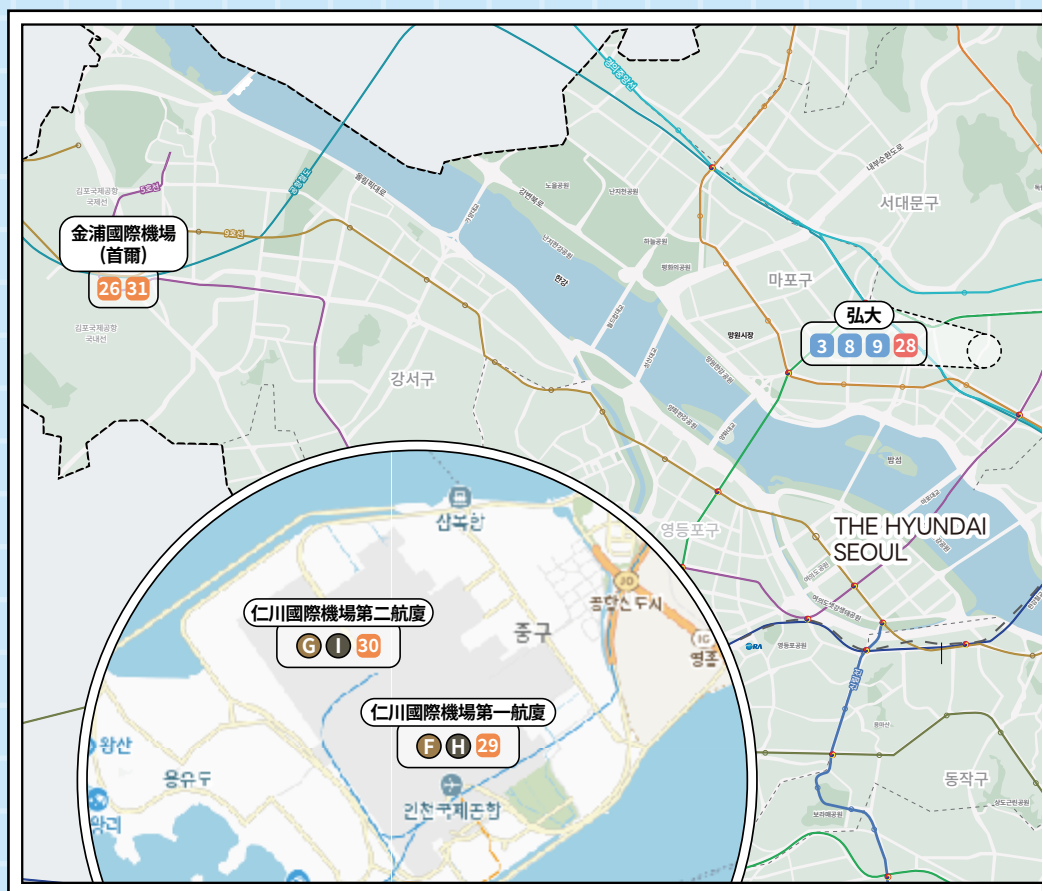

RESTAURANT

- 10 王妃家 鐘路店
- 11 王妃家 市廳武橋店
- 12 GEBANG SIKDANG 聖水店
- 13 池花子
- 14 TEA THERAPY
- 15 元祖元奶奶傳聞中的一隻雞

AESTHETIC

- 16 SPA1899
- 17 SPA DAY
- 18 WELLNESS, THE HANNAM

ENTERTAINMENT

- 19 首爾樂天世界
- 20 樂天世界塔 (SEOUL SKY)
- 21 Real World密室逃脫 聖水
- 22 SEOUL CITY TOUR

HOTEL

- 23 HOTEL SKYPARK Dongdaemun I
- 24 HOTEL SKYPARK Kingstown Dongdaemun
- 25 首爾新羅飯店

TOUR SERVICE

- 26 金浦國際機場SKY HUB LOUNGE
- 27 T-LUGGAGE 首爾站店
- 28 T-LUGGAGE 弘大入口站店
- 29 T-LUGGAGE 仁川機場 T1店
- 30 T-LUGGAGE 仁川機場 T2店
- 31 T-LUGGAGE 金浦機場 站店





PRESENT

現代 Outlets 東大門店 · 현대아웃렛 동대문점 1

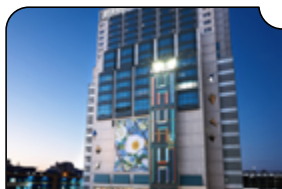

- ① 贈送精美來店禮(面膜1份／飲品1杯免費券／H.Point 3,000P)。
- ② 根據消費金額贈送精美小禮(W100,000以上:民畫筆記本／ W200,000以上:筷勺組合套裝／ W300,000以上:螺鈿手鏡)。

1층 서비스 데스크에서 본 쿠폰과 JCB카드, 영수증(②우대 한정)을 제시 할 경우, 특전을 제공해주십시오.

- ① 방문 선물 증정 : 마스크팩 1매·무료 음료 이용권(1잔) · H.Point 3,000P
- ② JCB카드로 다음 금액 구입 시 선물 증정 : W100,000 이상 구입 시, 민화 노트 증정 / W200,000 이상 구입 시, 수저 세트 증정 / W300,000 이상 구입 시, 나전 손거울 증정.

韓國時尚品牌及化妝品品牌自不用說，多家國際名牌也在此入駐。還設有美食街，在購物之餘可以前去休息，這也令遊客感到高興。

Hyundai outlets

東大門店

- 📍 20, Jangchungdan-ro 13-gil, Jung-gu, Seoul
서울시 중구 장충단로13길 20
- 🕒 星期一至星期五 10:30AM-9:00PM／
星期六及星期日 10:30AM-9:30PM、
<美食街> 10:30AM-9:30PM
- 📅 春節, 秋夕(韓國中秋節)

- ⚠️ 部分品牌除外。一張JCB卡限用一次。
- ⚠️ 飲品免費券可在6樓的「Colombia Perfecto」咖啡廳使用。
- ⚠️ 禮品依店家情況可能有所變更。⚠️ 不可與其他優惠、折扣券併用。

DISCOUNT

NORTH BEACH · 노스비치 2



原價折扣15%。

이용 금액의 15%를 할인해주세요.

販售形形色色的皮革，也提供訂製服務的熱門皮革商品專賣店。店內空間寬敞，品項種類豐富。提供首爾市內主要飯店的接送服務。



- 📍 171, Itaewon-ro, Yongsan-gu, Seoul
서울시 용산구 이태원로 171
- 🕒 10:30AM ~ 8:00PM
- 📅 全年無休

- ⚠️ 部分商品除外。不可與其他優惠、折扣券併用。



카드 결제 가능
可使用信用卡付款



무선인터넷
Wifi



웰컴키즈존
親子友善



유모차
可攜帶嬰兒車



혼밥
可一人用餐

DISCOUNT

CHICOR · 시코르



如購買金額滿W100,000以上, 即減W12,000。

W100,000 이상 구입 시 W12,000을 할인해주세요.

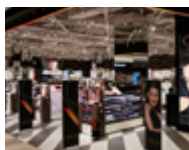

韓國具有代表性的百貨公司之一「新世界百貨公司」所打造的化妝品專賣店。涵蓋著名化妝品品牌到韓國化妝品等反映當下潮流的商品陣容極具吸引力。商品按化妝、護膚、護髮、美甲等用途分類在各個區域, 便於尋找想要的商品。

AK& 弘大店

3

- 1F., 188, Yanghwa-ro, Mapo-gu, Seoul
서울시 마포구 양화로 188 1층
- 星期一~星期五 11:00AM ~ 10:00PM
星期六·星期日·國定假日 10:30AM ~ 10:00PM
- 全年無休

COEX店

4

- 513, Yeongdong-daero, Gangnam-gu, Seoul
서울시 강남구 영동대로 513
- 10:30AM ~ 10:00PM 全年無休

l'PARK Mall
龍山店

5

- 3F., 55, Hangang-daero 23-gil, Yongsan-gu, Seoul
서울시 용산구 한강대로23길 55 3층
- 10:30AM ~ 10:00PM 全年無休

▲ 每人限定一次。不可與其他優惠併用。

PRESENT

WIGGLE WIGGLE ZIP 島山店 · 위글위글 도산점

6



購買金額滿W30,000以上, 即贈送裝飾貼紙一份。

W30,000 이상 구입 시 데코 스티커를 증정해주세요.



島山店

- 31, Eonju-ro 168-gil, Gangnam-gu, Seoul
서울시 강남구 언주로168길 31
- 10:00AM ~ 9:00PM
- 全年無休

▲ 不可與其他優惠併用

DISCOUNT

INTOTO · 인토토 7



原價折扣10%。

이용 금액의 10%를 할인해주세요.

店內陳列皮靴、大衣及包包等各式皮革製品。每一件都在自家工廠手工精心製作的訂製款，提供海外送貨服務。



- 📍 2F., 164, Itaewon-ro, Yongsan-gu, Seoul
서울시 용산구 이태원로 164 2층
- 🕒 9:00AM ~ 7:00PM
- 📅 元旦,春節,秋夕(韓國中秋節)

▲ 部分商品除外。不可與其他優惠、折扣券併用。

DISCOUNT

MPLAYGROUND · 엠플레이그라운드



消費金額滿W20,000以上，即可享有原價折扣5%優惠。

W20,000 이상 구입 시 5%를 할인해주세요.

是位於弘大的大型購物中心，從1樓到4樓擺滿了男裝、女裝和時尚單品。可立即辦理免稅手續，準備了多樣的促銷活動。在韓國當地也很有人氣。



弘大2號店 8

- 📍 94 Eoulmadang-ro, Mapo-gu, Seoul
서울시 마포구 어울마당로 94
- 🕒 星期一至星期五、星期日
0:10AM~隔日00:00AM
星期五及星期六
10:10AM~隔日01:00AM
- 📅 全年無休

弘大3號店 9

- 📍 132 Eoulmadang-ro, Mapo-gu, Seoul
서울시 마포구 어울마당로 132
- 🕒 星期一至星期四、星期日
10:10AM~隔日00:00AM
/ 星期五、星期六
10:10AM~隔日01:00AM
- 📅 全年無休

▲ 每人限定一次。▲ 部分商品除外 ▲ 不可與其他優惠、折扣券併用。

RESTAURANT · 首爾



DISCOUNT 王妃家烤肉 · 왕비집 종로점, 시청무교점



肉類(炭烤)可享折扣5%優惠。

숯불구이류를 주문한 고객에 한 해 5%를 할인해주세요.

使用優質肉品，在當地也建立了好口碑的店家。調味牛五花定食及豬五花定食價格公道，可輕鬆享用。



鐘路店 10

2F., 24, Samil-daero 15-gil, Jongno-gu, Seoul
서울시 종로구
삼일대로15길 24 2층

11:00AM ~ 10:00PM
(L.O. 9:00PM)

全年無休

市廳武橋店 11

2F., THE EXCHANGE SEOUL, 19, Mugyo-ro, Jung-gu, Seoul
서울시 중구 무교로 19, 더 익스체인지 서울 2층

11:30AM ~ 10:00PM
(L.O. 9:00PM)

全年無休

午餐和晚餐皆為統一價格。價格帶：1萬~6萬韓元。

▲ 定食及部分餐飲除外。不可與其他優惠、折扣券併用。

DISCOUNT GEBANG SIKDANG · 게뱅식당



醬油蟹套餐可享受原價折扣10%之優惠。

간장게장세트 요금의 10%를 할인해주세요.

可享用醬油蟹的餐廳，僅使用韓國產的母梭子蟹。由米飯、湯和基礎菜餚組成的「醬油蟹套餐」「辣醬螃蟹套餐」備受歡迎。外觀看似咖啡廳，一個人也可輕鬆造訪，這也是其吸引人之處。

GEBANG SIKDANG

聖水店 12

B1F., 126, Ahasan-ro, Seongdong-gu, Seoul
서울시 성동구 아차산로 126 지하 1층

11:30AM ~ 3:00PM (L.O. 2:30PM),
5:30PM ~ 9:10PM (L.O. 8:45PM)

星期一、春節、秋夕(韓國中秋節)

2萬~5萬韓元(醬蟹菜單依季節變動)

▲ 不可與其他優惠、折扣券併用。

DISCOUNT 池花子・지화자 13



消費金額滿W110,000以上, 即可享有原價折扣5%之優惠。

₩110,000 이상 결제 시 이용 금액의 5%를 할인해주세요.

宮廷料理技藝傳人的黃慧性老師, 為了將宮廷料理流傳後世所開的宮廷料理餐廳。



- 📍 125, Jahamun-ro, Jongno-gu, Seoul
서울시 종로구 자하문로 125
- 🕒 <午餐> 11:30AM-2:50PM (最後點餐時間 1:30PM) 、
<晚餐> 5:30PM-9:30PM (最後點餐時間 7:30PM)
- 📅 星期二, 春節, 秋夕 (韓國中秋節)

10萬~20萬韓元

⚠️ 部分餐飲除外。不可與其他優惠、折扣券併用。

PRESENT TEA THERAPY · 티테라피 14



在茶館消費或購買商品, 即贈送一次量的韓方茶 (茶包)。

한방차 1회분을 증정 해주세요.

位於三清洞 (首爾北部的觀光地) 的韓方茶茶館。可在氣氛沉穩的店內享用種類豐富的茶飲。熱門套餐「個人專屬茶 (需要預約)」也值得推薦, 可以透過諮商茶療師拼配適合自己的茶。



行廊店

- 📍 74, Yunboseon-gil, Jongno-gu, Seoul
서울시 종로구 윤보선길 74
- 🕒 星期一至星期六 10:00AM-9:00PM /
星期日 10:00AM-8:00PM
- 📅 全年無休

5千~1萬韓元

⚠️ 不可與其他優惠、折扣券併用。

SERVICE 元祖元奶奶傳聞中的一隻雞



원조 원할매 소문난 닭한마리 15



如點用一隻雞套餐2人份以上, 即贈送配菜 (年糕) 或烏龍茶一罐。

2인 세트 이상 이용 시 떡 또는 우물차캔 1개를 증정해주세요.

老字號一隻雞 (雞肉火鍋) 專賣店, 於1970年代在東大門「一隻雞街」開幕。使用韓式中藥煮製高湯, 營養豐富的湯底是其特色。店內空間寬敞, 設有約250個座位, 包含餐桌座位和韓式座席。



- 📍 25, Jong-ro 40ga-gil, Jongno-gu, Seoul
서울시 종로구 종로40가길 25
- 🕒 10:30AM ~ 11:00 (最後點餐時間: 10:30PM)
- 📅 春節, 秋夕 (韓國中秋節) 當天與前一天

午餐和晚餐皆為統一價格。價格帶: 1萬~2萬韓元。



DISCOUNT SPA1899 · 스파1899 16



原價折扣10%。

이용 금액의 10%를 할인해주세요.

以紅參聞名的「正官庄」所經營的SPA中心。採用紅參精萃的高級漢方臉部保養療程十分受到歡迎。

SPA 1899
DONGINBI

大峙店

📍 B2F, KT&G Tower, 416, Yeongdong-daero, Gangnam-gu, Seoul

서울시 강남구 영동대로 416 KT&G타워 지하2층

🕒 10:00AM ~ 10:00PM (最後受理時間 8:00PM)

📅 春節連休, 秋夕(韓國中秋節)連休

⚠️ 部分項目除外。不可與其他優惠、折扣券併用。

DISCOUNT SPA DAY · 스파데이 17

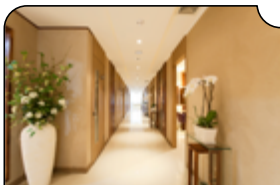

原價折扣10%。

이용 금액의 10%를 할인해주세요.

以臉部縮小穴道按摩及耳部護理療程聞名的高級SPA。其為各家媒體爭相報導的名店。



📍 401ho, 70, Dokseodang-ro, Yongsan-gu, Seoul
서울시 용산구 독서당로 70 401호

🕒 星期一、二、四、五 11:00AM-9:00PM
(最後受理時間 7:30PM) /

星期六及星期日 10:30AM-8:00PM
(最後受理時間 7:00PM)

📅 星期三, 春節連休, 秋夕連休, 國定假日

⚠️ 部分項目除外。不可與其他優惠、折扣券併用。

DISCOUNT

WELLNESS, THE HANNAM · 웰니스더한남 18



① 任選療程「免疫工房石療」可享原價折扣50%優惠。② 利用療程的客人均可獲贈韓式沙拉。③ 出示計程車收據，即可獲得最多₩30,000的現金回饋。

고객이 입점 시 본 쿠폰을 제시하면 3가지 혜택을 제공해주세요.

- ① 면역 공방 스톤 테라피 추가시 50% 할인
- ② 마사지 이용 후 코리안 샐러드 제공
- ③ 택시비 ₩30,000 까지 지원

按每位顧客的狀態推薦適當的項目。不僅有身體按摩和臉部護理等療程，還在用數億年前形成的岩石製作的包廂提供基於自然療法的免疫工房石療。



- 📍 74, UN village-gil, Yongsan-gu, Seoul
서울시 용산구 유엔마을길 74
- 🕒 星期一至星期五 10:00AM-9:00PM /
星期六、星期日及國定假日 10:00AM-7:00PM
- 📅 春節, 秋夕 (韓國中秋節)

⚠️ 部分項目除外。不可與其他優惠併用。

ENTERTAINMENT · 首爾



DISCOUNT

首爾樂天世界 · 롯데월드 19



門票費用折扣20%。

종합 이용권(1Day & After 4)의 20%를 할인해주세요.
[Code : 16810]

韓國國內首座，並且是世界最大規模的室內主題樂園。其為除了觀光客，也受到當地居民熱烈支持的觀光景點。附近聚集了LOTTE旗下飯店、百貨公司、免稅店及大型超市，可以一次享受購物及各種娛樂體驗。



- 📍 240, Olympic-ro, Songpa-gu, Seoul
서울시 송파구 올림픽로 240
- 🕒 10:00AM ~ 9:00PM
※ 營業時間依季節而不同，
詳細內容請確認以下官方網站。
- 📅 全年無休

營業時間



⚠️ 一張JCB卡僅限4人享有優惠。⚠️ 部分設施除外。

⚠️ 僅限綜合利用券(1Day或After4)適用優惠。⚠️ 不可與其他優惠併用。

DISCOUNT

樂天世界塔 (SEOUL SKY) · 서울스카이 20



門票費用折扣10%。

시설 이용 티켓 요금의 10%를
할인해주세요.

[Code : 16025]

此展望台位於韓國國內最高建築(555公尺)的樂天世界塔。能以360度的全景將韓國首都首爾一覽無遺。



📍 300, Olympic-ro, Songpa-gu, Seoul
서울시 송파구 올림픽로 300

🕒 10:30AM ~ 10:00PM
※營業時間依季節而不同,
詳細內容請確認以下官方網站。

🗓 全年無休

營業時間



⚠ 僅限一般門票。僅限於當地售票處購買的門票適用。不可與其他優惠併用。

DISCOUNT

Real World密室逃脫 · 리얼월드성수 21

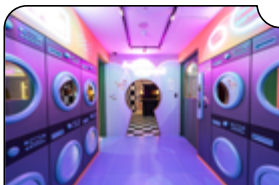

密室逃脫遊戲門票或套票可享受
原價折扣30%之優惠。

이용 금액의 30%를 할인해주세요.

以夢幻且神祕的飯店為主題的遊戲咖啡廳。在1樓購買遊戲門票後入場，即可體驗尋寶遊戲，也可一邊玩解謎遊戲，一邊享受咖啡廳的悠閒時光。可在獨特的拍照區合影留念，這也令人欣喜。



聖水店

📍 1F., 8, Yeonmujang 13-gil, Seongdong-gu, Seoul
서울시 성동구 연무장13길 8 1층

🕒 星期一至星期五 9:00AM-10:00PM /
星期六及星期日 11:00AM-10:00PM
(GAME LAST ORDER 8:00PM)

🗓 春節、秋夕(韓國中秋節)

⚠ 不適用於僅在咖啡廳消費的客人。不可與其他優惠、折扣券併用。

DISCOUNT

SEOUL CITY TOUR · 서울시티투어 22



至JCB PLAZA Lounge Seoul 現場預約可享原價之10%OFF優惠

이용 금액의 10%를 할인해주세요.

提供首爾市內定期旅遊行程、韓劇景點行程及星光夜景行程等各種熱門旅遊觀光行程。



- 📍 25, Insadong 5-gil, Jongno-gu, Seoul
서울시 종로구 인사동5길 25
- 🕒 24小時
- 📅 全年無休

官方網站



- ⚠️ JCB PLAZA Call Center (日本) 不提供預約服務。
- ⚠️ 特價期間、特價商品除外。不可與其他優惠、折扣券併用。

HOTEL · 首爾



DISCOUNT

HOTEL SKYPARK · 호텔스카이파크



透過SKYPARK官方電子郵件 (2019@skyparkhotel.com) 預約後, 使用JCB卡付款可享JCB持卡人專屬優惠價。

스카이파크 공식 이메일(2019@skyparkhotel.com)을 통해 예약 후, JCB카드로 결제할 경우에만 해 JCB 우대요금으로 할인해주세요.

走出韓國國寶1號的興仁之門與今昔融合、充滿活力的傳統市場, 橫跨東大門設計廣場(DDP)到擁有多種濃厚文化氣息的東大門地區。以先進的設施而自豪, 每個客房都提供舒適、沉穩的氛圍, 給來訪的各位帶來悠閒、放鬆的時光。



東大門1號店 23

- 📍 335, Dongho-ro, Jung-gu, Seoul
서울시 중구 동호로 335
- 🕒 24小時
- 📅 全年無休

KINGSTOWN東大門店 24

- 📍 20,13-gil, Jangchung dan-ro, Jung-gu, Seoul
서울시 중구 장충단로 13길 20
- 🕒 24小時
- 📅 全年無休

- ⚠️ 不適用於直接在飯店現場或飯店官方網站預約的情況須事先預約。
- ⚠️ 早餐另收費。

PRESENT

首爾新羅飯店 · 서울신라호텔 25



透過JCB卡持卡人專用預約網站

(優惠一)2人同行免費使用館內「行政酒廊」與「室內三溫暖」設施。

(優惠二)依入住天數贈送T-money卡(價值W10,000)、環保包及新羅小熊鑰匙圈。

(優惠三)依入住天數×入住人數,贈送OLIVE YOUNG的禮物卡(價值W40,000)。

JCB 전용 예약 사이트를 통해 예약 후, 체크인시 JCB카드로 디파짓 결제 및 체크아웃시 JCB카드 결제하시면 하기 선물을 주십시오.

- ① 이그제큐티브 라운지 입장 혜택 2인
- ② 실내 사우나 이용 혜택 2인
- ③ 티머니 1장 (1만원분, 1박당 1장)
- ④ 에코백&키링 1세트
- ⑤ 올리브영 기프트카드 2만원권 2매(1박당 2매)

兼具韓國的傳統之美和現代感的豪華飯店。以「將日常變為精彩瞬間的場所」為主題,營造出可享受高級飲食文化、藝術、美容、購物、婚禮、娛樂等有格調的生活樣式的空間,供應最極致的待客服務。



📍 249, Dongho-ro, Jung-gu, Seoul
서울시 중구 동호로 249

🕒 24小時

📅 全年無休

JCB持卡人
專用預約網站

⚠ 本優惠最晚入住日為2025年6月30日。預約2025年7月1日起(含)入住者不適用本優惠。

⚠ 住宿費用依住宿期間而有所不同。

⚠ 本優惠是以2名成人1室為基準。住宿費用會另加10%的增值稅。

⚠ 每間客房最多可容納3位成人。未滿13歲之孩童最多可容納2人同住。成人及孩童同行時,每間最多可住宿4人。

⚠ 各優待注意事項

優惠一僅限13歲以上的顧客使用。優惠二、三每1次住宿僅提供1次。

TOUR SERVICE · 首爾



DISCOUNT

金浦國際機場 SKY HUB LOUNGE



김포국제공항 스카이 허브 라운지 26

貴賓室使用費原價享50%OFF
優惠。

이용 금액의 50%를 할인해주세요.

這間貴賓休息室位於金浦國際機場國際線免稅區的3樓,距離首爾市內很近。這裡提供自助餐、免費飲料、按摩椅等服務。



📍 3F., 38, Haneul-gil, Gangseo-gu, Seoul
서울시 강서구 하늘길 38, 3층

🕒 6:30AM ~ 8:00PM (最後入場時間 7:30PM)

📅 全年無休

⚠ 同行旅客也適用(無人數限制)。⚠ 兒童費用除外。⚠ 不可與其他優惠併用。

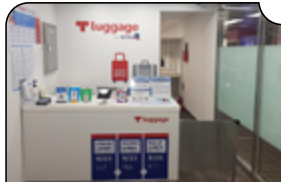

利用行李運送服務或寄存服務, 即可享有原價折扣5%之優惠。

※ 인천공항에서 맡길 경우
짐 수령 시 지불. 인천공항 위탁
영업소 쿠폰 또는 수령하는 지점의
우대 쿠폰 제시.



可在首爾市內的主要車站(首爾車站／明洞車站／弘大入口車站)及機場(金浦國際機場／仁川國際機場)利用的行李寄存及運送服務, 為遊客提供便利。提供車站的行李寄存服務以及機場與車站之間、機場之間的運送服務。遊客無須攜帶沉重的行李, 可輕鬆享受旅遊, 十分貼心。

首爾站店

27

- Seoul Station B1, Between exit 1 and 2
서울역 지하 1층, 1번 출구와 2번 출구 사이
- 9:00AM ~ 10:00PM
- 全年無休

弘大入口站店

28

- Hongik University Station B1, Between exit 2 and 3
홍대입구역 지하 1층, 2번 출구와 3번 출구 사이
- 9:00AM ~ 10:00PM
- 全年無休

仁川機場T1店

29

- Near Check-in counter B on the 3rd floor
3층 체크인 카운터 B 근처
- 7:00AM ~ 10:00PM
- 全年無休

仁川機場T2店

30

- across from check-in counter H on the 3rd floor
3층 체크인 카운터 H 건너편
- 7:00AM ~ 9:00PM
- 全年無休

金浦機場站店

31

- Gimpo Airport Station Line 5, B1 International Terminal
5호선 김포공항역 지하 1층 국제선 터미널
- 9:00AM ~ 10:00PM
- 全年無休

▲ 線上支付及無人物品保管箱的使用除外。

▲ 在仁川國際機場第1、第2航廈之T-LUGGAGE使用行李運送服務時, 需在欲領取行李的T-LUGGAGE店進行現場付款。

想進一步瞭解韓國的魅力！

首爾近郊的旅行地 <水原>

水原是？

從首爾站出發只需1小時左右的距離，因此是一日遊的旅遊勝地。

漫步在被聯合國教科文組織指定為世界文化遺產的水原華城，再去炸雞一條街，品嚐電影中出名的“王排骨炸雞”吧！

怎麼去

出發

首爾站



- ① ITX | 約30分鐘
② 1號線 | 約一小時・KRW2,000

水原站



計程車

約十分鐘・KRW6,000~8,000

到達

水原華城

看點

是青春電視劇的拍攝地，在既現代又復古的咖啡廳街裡喝杯咖啡休息...♥



列入聯合國教科文組織世界文化遺產名錄。是韓國美麗的名勝，朝鮮時代的華麗建築代表。



國王居住的臨時宮殿。可目睹建築的雄偉和美麗。

水原華城

蘇溫花嶺

行政團街

很你單給

華城行宮

花松很共

水原炸雞街

蘇溫通搭勾哩

八達山

趴呆三

八達公園

趴呆公溫

八達門

趴呆猛



可品嚐電影《雞不可失》中出現的“王排骨調味炸雞”與現炸炸雞的街道。

搭車約10分鐘左右！
10分

1
水仁分堂線
水原站



華城的南門，代表美麗華城面貌的地方。在八達門前拍張拍立得吧！

※ 照片來源：<水原市廳>水原觀光官網 www.suwon.go.kr/visitsuwon



首爾以外 (釜山、其他地區) / 線上

Outside of Seoul (Busan, Other) /
Online

釜山

51p.~52p.

線上

55p.~56p.

其他地區

53p.~54p.

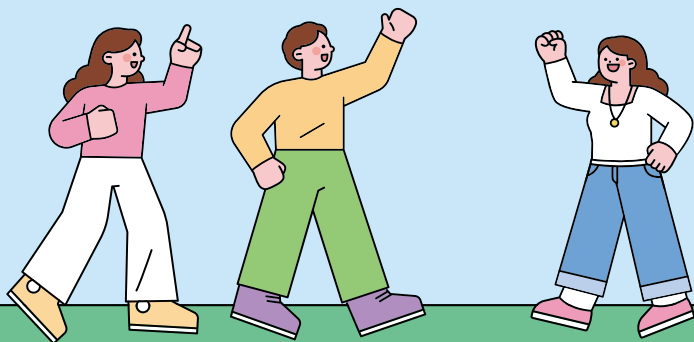



DISCOUNT

釜山樂天世界 · 롯데월드 부산



門票費用折扣10%。

종합 이용권(1Day&After3)의
10%를 할인해주세요.
[Code : 16006]

於韓國第二城市釜山開幕的遊樂園。遊樂園由6個主題構成，設有多種遊樂設施，成人自不用說，帶著孩子也可盡情遊玩。因為在室內，不受天氣影響也是其魅力之一。位於車站及巴士站附近，推薦利用大眾運輸工具。



- 📍 42, Dongbusangwangwang-ro, Gijang-eup, Gijang-gun, Busan
부산시 기장군 기장읍 동부산왕로 42
- 🕒 10:00AM~8:00PM
※ 依季節而不同。詳情請於官方網站確認。
- 🗓 全年無休



營業時間

- ▲ 一張JCB卡僅限4人享有優惠。部分設施除外。不可與其他優惠併用。
- ▲ 僅限綜合利用券(1Day或After3)適用優惠。

PRESENT

HBAF堅果 · 바프 아몬드 스토어

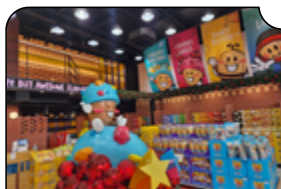

如購買金額滿₩30,000以上，即
隨機贈送麥芽球(40g)1包。

每人限定一次。依庫存狀況，商品
可能變更為爆米花(80g×1袋)。

₩30,000 이상 구입 시 바프 물트볼
(40g) 을 증정해주세요. 재고 상황에
따라 없을 경우에는 바프 팝콘(80g)
1봉지를 제공해주세요.

在本商店，可試吃和購買在韓國流行的堅果零食「HONEY BUTTER ALMOND FRIENDS」的所有口味。不僅有單件商品，適合買作伴手禮的套裝商品也令人欣喜。還設有可與吉祥物合影的拍照區，為您留下韓國旅行的回憶。



釜山光復店

- 📍 76, Gwangbok-ro, Jung-gu, Busan
부산시 중구 광복로 76
- 🕒 11:00AM ~ 11:00PM
- 🗓 全年無休



카드 결제 가능
可使用信用卡付款



무선인터넷
Wifi



웰컴키즈존
親子友善



유모차
可攜帶嬰兒車



혼밥
1人食事可

SPECIAL MENU

百樂達斯釜山飯店 · 파라다이스 호텔 부산



若從JCB持卡人專用預約網站預約，
可以JCB持卡人專用方案住宿。

【JCB持卡人專用預約網站】

<https://lrl.kr/cgqMZ>

需在JCB持卡人專用預約網站上用
JCB卡事前付款

2차원 코드를 스캔하여 JCB회원 전용
사이트를 통해 예약 및 JCB카드로
사전 결제 한 후, 체크인 시 JCB카드를
제시하시면, JCB회원 한정 플랜으로
객실을 제공해드립니다.

位於海雲台地區的五星級飯店，設施完備且服務品質高。從可望見海的露台和海景SPA可欣賞到四季更迭的美景。供應面向家庭和情侶的多種方案，豪華的療癒和娛樂體驗極具魅力。

JCB卡持卡人

專用預約網站



296, Haeundaehaebyeon-ro,
Haeundae-gu, Busan
부산시 해운대구 해운대해변로 296

24小時

全年無休

▲ 掃描QR Code後進入網站，需要在JCB持卡人專用預約網站使用JCB卡進行事前付款。

▲ 住宿費用依住宿期間及方案而有所不同。住宿費用另加算10%稅金。直接向飯店訂房或透過官方網站訂房的情況不適用本優惠。

▲ 部分特定期間不適用本優惠。



DISCOUNT 愛寶樂園 · 에버랜드



門票費用折扣30%。

시설 이용 티켓 요금의
30%를 할인해주세요.

【코드명: 외국인-JCB카드】

擁有多項讓人眼花撩亂的遊樂設施，韓國規模最大的主題樂園。園內也設有動物園和公園，無論大人小孩都能玩得盡興滿足。



📍 199, Everland-ro, Pogok-eup, Cheoin-gu,
Yongin-si, Gyeonggi-do
경기도 용인시 처인구 포곡읍 에버랜드로 199

🕒 10:00AM ~ 10:00PM

⚠️ 部分設施除外。不可與其他優惠併用。

DISCOUNT 加勒比海灣水上樂園 · 캐리비안베이



門票費用折扣30%。

시설 이용 티켓 요금의
30%를 할인해주세요.

【코드명: 외국인-JCB카드】

韓國最大規模主題樂園「愛寶樂園」旁的大型水上樂園。園內設有驚險刺激的滑水道與其他各種遊樂設施或健康設施，供遊客盡情玩耍。



📍 199, Everland-ro, Pogok-eup, Cheoin-gu,
Yongin-si, Gyeonggi-do
경기도 용인시 처인구 포곡읍 에버랜드로 199

🕒 (6月中旬至8月) 10:00AM-9:00PM、
(5月至6月上旬、9月至2月) 11:00AM-5:00PM

⚠️ 僅限於當地售票窗口付款的情形適用。

⚠️ 部分設施除外。不可與其他優惠併用。



카드 결제 가능
可使用信用卡付款



무선인터넷
Wifi



웰컴키즈존
親子友善



유모차
可攜帶嬰兒車



혼밥
可一人用餐

DISCOUNT

HOTEL SKYPARK · 호텔 스카파크

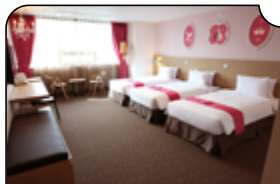

透過SKYPARK官方電子郵件
(2019@skyparkhotel.com)預
約後, 使用JCB卡付款可享JCB持
卡人專屬優惠價。

스카파크 공식
이메일(2019@skyparkhotel.com)을
통해 예약 후, JCB카드로 결제할 경우에
한 해 JCB 우대요금으로 할인해주세요.

被稱為韓國矽谷的板橋和最尖端科學技術中心的大田也有SKY PARK酒店。這些城市不僅作為主要商務場所非常適合商務使用, 而且對於希望在充滿活力的城市中度過輕鬆時光的遊客來說, 也是理想的選擇。



板橋

- 36, Hwangsaeul-ro 311beon-gil, Bundang-gu, Seongnam-si, Gyeonggi-do
경기도 성남시 분당구 황새울로311번길 36
- 24小時
- 全年無休

大邱

- 161, Techno Jungang-ro, Yuseong-gu, Daejeon
대전 유성구 테크노중앙로 161
- 24小時
- 全年無休

濟州

- 48, Sammu-ro, Jeju-si, Jeju-do
제주특별자치도 제주시 삼무로 48
- 24小時
- 全年無休

▲ 直接在飯店或官方網站預約的情況不適用本優惠。

▲ 必須事先預約。早餐另收費。

DISCOUNT

NANTA亂打秀 · 난타 제주극장



若從當地窗口(售票處)或JCB卡
持卡人專用預約網站購買, 即可享
有原價折扣20%之優惠。

현장 예매 또는 2차원 코드를 스캔하여
JCB 회원 전용 사이트를 통해
예매할 경우, 티켓 요금의 20%를
할인해주세요.

JCB卡持卡人
專用預約網站



濟州劇場

- 56-26, Seondolmokdong-gil, Jeju-si, Jeju-do
제주도 제주시 선돌목동길 56-26
- 4:30PM~
- 全年無休

▲ 一張JCB卡最多可適用4人。不可與其他優惠、折扣券併用。



PRESENT

Supera Link 國外eSIM上網 · 슈퍼링크



若於JCB持卡人專用網站 (<https://www.superalink.com/en/promo/jcb-x-superalink>) 申請, 可免費使用「韓國eSIM」一天。

2차원 코드를 스캔하여 JCB회원 전용 사이트에서 결제 시 [대한민국 1일 eSIM 무료] 쿠폰을 제공해주세요.

供應便利的eSIM, 可在海外使用數據通信。無需更換SIM卡, 僅需讀取在購買後收到的QR Code並下載, 即可連接網路。可在多個國家使用。



JCB卡持卡人
專用預約網站



<優惠適用方法>

若於JCB持卡人專用網站上按一下「使用折扣券」或「複製」按鈕, 並購買「韓國eSIM」, 即自動減免1天的費用。

使用「複製」按鈕時, 將複製的內容輸入結帳頁面的折扣代碼欄。

▲ 部分服務除外。每次申請僅可使用折[]券一次。不可與其他優惠、折[]券併用。

▲ 僅適用於兩日以上使用的方案

PRESENT

MOVV 租車服務 · 모브



透過JCB持卡人專用網頁註冊會員, 將獲贈20%折扣券, 可用於仁川機場接送服務。

2차원 코드를 스캔하여 JCB회원 전용 사이트에서 회원 가입 후 로그인 시 공항이동 서비스 20% 할인 쿠폰을 제공해주세요.

租車配司機, 可為您供應舒適且安全的交通服務。機場接送、觀光景點和高爾夫球場的接送、配合KTX(韓國高速鐵道)出發和到達時間的交通等各種形態的交通服務均可實現。



JCB卡持卡人
專用預約網站



▲ 僅可在初次登錄時獲贈折扣券。

▲ 請在付款頁面上選擇適用的折扣券。

▲ 折扣券僅可使用1次。

▲ 部分服務除外。不可與其他優惠、折扣券併用。



카드 결제 가능
可使用信用卡付款



무선인터넷
Wifi



웰컴키즈존
親子友善



유모차
可攜帶嬰兒車



혼밥
可一人用餐

DISCOUNT

WiFi DOSIRAK · DOSIRAK eSIM . 와이파이 도시락, 도시락 eSIM



提供便攜式Wifi機租借和可使用eSIM的服務。1台便攜式Wifi機可同時連接智慧型手機、筆記型電腦、平板電腦等2至3台設備，非常方便。租借設備的領取和退還可在首爾市內的金浦機場和近郊的仁川機場完成。eSIM無需更換智慧型手機等裝置的SIM卡，僅需讀取在購買後收到的QR Code並下載，即可連接網路。可在線上購買，使用起來很便捷。

若於JCB持卡人專用網站申請，可適用下列優惠：①<WiFi Dosirak> 享租借費用10%OFF優惠。②<Dosirak eSIM>享租借費用5%OFF優惠。

2차원 코드를 스캔하여
JCB회원 전용 사이트에서 예약 후 JCB
카드로 결제하신 고객 대상,
아래와 같은 혜택을 제공해주세요.
①<와이파이 도시락> 10%할인,
②<도시락eSIM> 5%할인



JCB카드카
專用預約網站



- ▲ ① <WiFi Dosirak> 6天以上的租借不適用優惠。
- ▲ ①② 上述兩優惠皆不可與其他優惠或優惠券併用。

DISCOUNT

Funch Reward · 펀치 리워드



隨時在Funch Reward網上購物中心購物，在韓國旅行時可以在Funch Reward服務休息室的儲物櫃領取，收到商品後可以立即辦理免稅手續的服務非常方便。

透過JCB持卡人專用網頁(<https://cn.funchreward.com/member/joinlink.html?link=jcb>)註冊會員，將獲贈總價值 W10,000(W5,000 · W3,000 各1張/W1,000 2張)的折扣券，可用於購物。另外，若購買金額滿W30,000以上，即另外贈送價值W10,000的折扣券。※不可與其他優惠、折扣券併用。

2차원 코드를 스캔하여 Funch Reward
의 온라인몰에 접속, 회원 가입 시, 총 1
만원 상당(5천원/3천원/1천원) 할인 쿠폰을 지급해주세요. W30,000 이상 구매 시 추가로 1만원 할인 쿠폰을 지급해 주세요.



JCB카드카
專用預約網站





真航空



首爾、釜山、大邱
熱門城市 每日運航

LJ732	台北	仁川(首爾)	LJ731	仁川(首爾)	台北
	10:35	14:05		09:40	11:30
LJ752	台北	釜山	LJ751	釜山	台北
	2:40	6:15		22:00	0:10
LJ756	台北	大邱	LJ755	大邱	台北
	1:50	5:15		22:55	0:05

真航空, 自2008年1月成立以來,
我們一直致力於追求更好的 航空旅行體驗,
把安全和服務作為航空公司的核心價值。





從首爾站城市航站樓 出國準備完成!



在首爾站城市航站樓辦理登機手續 + 出境審查僅需**10分鐘!**

機場鐵路直達列車, 首爾站 → 仁川國際機場, **43分鐘!**



■ 機場鐵路首爾站城市航站樓

- 提供服務: 登機手續・行李託運(5點20分至19點/航班起飛前3小時可辦理手續(2航廈為3小時20分鐘)), 出境審查(5點30分至19點), 城市航站樓專用安檢通道

- 適用對象: 僅限乘坐直達列車的乘客中, 當天從仁川機場出發的國際航班乘客

- 入駐航空公司: KOREAN AIR ASIANA AIRLINES 7 JETSTAR JINRIPI T'way EASTAR JET AIR SEOUL JIN AIR BUSAN Lufthansa